Eine Veröffentlichung des SonntagsWochenBlattes · Ausgabe 60 · 30. November 2025

2,50 € Schutzgebühr
Kostenlos an den Auslagestellen und für alle Kunden.

O-Schatz

Mit EXTRABLATT!

hauspost
DAS MIETERMAGAZIN DER OSCHATZER Wohnstätten GmbH
➤ 4 Seiten im Innenteil

Das festliche Stadtmagazin

Legoausstellung ... und was die Steinchenbande damit zu tun hat.

- Interviews
- Veranstaltungstipps
- Plätzchenrezepte

Foto: Adobe Stock© Sebastian, Generiert mit KI

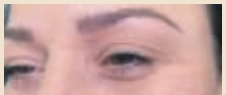

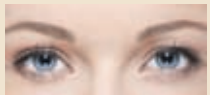

Müller's Style & Ambiente Kosmetikinstitut
mit angeschlossener Boutique
Kosmetikbereich – Boutique
Strehlaer Straße 1 · 04758 Oschatz
03435 935337 · anja-pascal@web.de

Liebe Kundschaft,

Ich wünsche Ihnen eine besinnliche Weihnachtszeit!

In meinem Kosmetikinstitut freue ich mich, Ihnen mitteilen zu können, dass ich neben verschiedenen kosmetischen Behandlungen, Fußpflege und Schminkschulungen jetzt auch **Permanent Make-up** im Angebot habe.

Besuchen Sie mich und lassen Sie sich verwöhnen oder verschenken Sie Wohlfühlzeit.

Auch ein Besuch in meinem Boutiquebereich lohnt sich immer!

Wenn der Plan steht, ist man erleichtert.

Die Zeit scheint zu rennen. Auch hier im Privaten Bildungszentrum.
Derweil ist dieses Gefühl ein gutes Zeichen, weil man einen abwechslungsreichen Alltag hat, wenn es sich genau so anfühlt.
Wer täglich den gleichen Ablauf hat, dem kommt es so vor, als würde die Zeit still stehen. Es ist also ein Zeichen von Abwechslung und Veränderung.
Das ist gut so. Denn wer mag schon Langeweile. Die kommt hier in keinem Fall auf. Das Jahr ist schon fast am Ende und das erste halbe Schuljahr fast geschafft. Alle Schüler sind angekommen und haben sich eingelebt.
Auch die ersten neuen Bewerbungen trudeln ein für das kommende Schuljahr. Viele scheinen sich auf die letzte Minute zu überlegen, was sie mit dem Leben anstellen wollen oder schieben es vor sich her.
Aber da ist noch viel Luft nach oben.
Dabei ist es doch so viel entspannter, wenn der Plan steht und man sich darum keine Gedanken mehr machen muss.
Das vielfältige Angebot im Privaten Bildungszentrum ist da eine gute Hilfe.
Im sozialen Bereich gibt es viele Möglichkeiten, für jeden einzelnen glücklich zu werden.
Also, denk nicht lange darüber nach. **Gib jetzt Deine Bewerbung ab.**

AUSBILDUNG

zum/zur **Heilerziehungspfleger/in**
Dauer: 3 Jahre — Beginn: 01.08.2026

zum/zur **Erzieher/ in**
Dauer: 3 Jahre — Beginn: 01.08.2026

zum/zur **Sozialassistent/in**
Dauer: 1 Jahr — Beginn: 01.08.2026
Dauer: 2 Jahre — Beginn: 01.08.2026

zum/zur **Ergotherapeut/in**
Dauer: 3 Jahre — Beginn: 01.09.2026

zum **Krankenpflegehelfer/in**
Dauer: 2 Jahre — Beginn: 01.08.2026

BVJ Gesundheit/Soziales und Körperpflege für das Schuljahr 2026/2027 in Planung

Mühlberger Str. 33, 04758 Oschatz
Tel. 03435/66693-0
www.privates-bildungszentrum.de

Jetzt wird's gemütlich!

Liebe Leserinnen und Leser,

wir hätten im Oktober mit wohligem Brummen sagen können: „Kommen wir nun zum gemütlichen Teil des Jahres." Haben wir aber nicht getan, denn das neue Oschatz-Magazin stand ja vor der Tür und wollte mit interessanten Themen und Menschen befüllt werden. Also wird andersherum ein Schuh aus diesem Satz: Das Winter-Magazin ist unser gemütlicher Teil des Jahres für Sie, denn in Oschatz und Umgebung wird es ja jetzt merklich gemütlicher.

Statt der Beachparty oder der Halloween-Sause finden Sie in der Terminübersicht Klassik-Konzerte, Lesungen und jede Menge Termine rund ums Thema Weihnachten. Wer es also noch nicht auf dem Schirm hat, weil im teils sonnig-warmen Herbst sogar noch Bade-Sonntage in den Seen der Region möglich waren: Es ist Advent. Und diese Zeit ist … gemütlich, genau! Zumindest sollte sie es sein.

Unser Magazin kann Ihnen beim Bremsen im Alltagstempo helfen, entschleunigend wirken und Anregungen geben, sich ganz gemütlich mit erbaulichen Dingen zu beschäftigen. Wir hätten da ein paar Tipps, bevor der Marathon der Weihnachtsmärkte wieder ein bisschen Schwung in die Nachmittage und Abende bringt.
Die Lego-Ausstellung in Oschatz zum Beispiel. Oder die Stadtbibliothek, in der neben Büchern auch Spiele warten. In Sachen Sauna – in der kalten Jahreszeit für viele der Wintergenuss schlechthin – spielt Oschatz mit dem Platsch sogar in der Schwitz-Champions-League. Schauen Sie einfach auf die Termin-Doppelseite, sie ist gut gefüllt mit vielen abwechslungsreichen Veranstaltungen.

Für uns im Magazin-Team das Nonplusultra erfüllender Advents-Stunden ist zudem dies: Kekse backen. Ist das herrlich! Der Ofen erfüllt die Küche mit wohliger Wärme, der Duft der Kekse wird mit wachsendem Bräunungsgrad immer intensiver und die Finger sind noch klebrig vom Naschen der Teigreste. Wir haben Ihnen fünf persönliche Keks-Rezepte zusammengestellt, die alle in den Tiefen unserer Familien verankert sind.
Sind die Kekse fertig, schmeckt auch der Advent!

Wir wünschen Ihnen einen gemütlichen, entschleunigenden, besinnlichen und kreativen Winter …

... Ihre Mediaberaterinnen
Karina Kirchhöfer, Romy Waldheim und Ihr Redakteur Stefan Michaelis

Impressum

SonntagsWochenBlatt
Oschatz

Herausgeber:
Sachsen Medien GmbH
Elbstraße 3, 04860 Torgau
Tel. 03421 7210-0
Fax 03421 721050

E-Mail:
info@sachsen-medien.de

Geschäftsführung:
Björn Steigert,
Carsten Dietmann

Redaktion, Fotos:
Stefan Michaelis (Leitung),
Jochen Reitstätter

E-Mail: content-leipzig@sachsen-medien.de

Anzeigen:
Karina Kirchhöfer
Tel. 0175 9361128,
E-Mail:
kirchhoefer.karina@sachsen-medien.de

Romy Waldheim
Tel. 0175 9361172,
E-Mail:
waldheim.romy@sachsen-medien.de

Gesamtproduktion:
Sachsen Medien GmbH

Gestaltung/Layout:
Bettina Winter

www.sonntagswochenblatt.de
www.sachsen-medien.de
www.facebook.com/sonntagswochenblatt.oschatz

Eine Sonderveröffentlichung der
Sachsen Medien

Ich wünsche allen eine schöne Adventszeit!

barfuss

Podologische Praxis

Ulrike Krasselt

Sektorale Heilpraktikerin auf dem Gebiet der Podologie
Podologin & Kosmetikerin

Ich freue mich, Sie in meiner Praxis, wie gewohnt fachmännisch begrüßen zu können.

Öffnungszeiten: Mo.–Fr. 8–18 Uhr, Termine und Hausbesuche nach Vereinbarung
Alte Schulstr. 11 b • 04779 Wermsdorf OT Calbitz • Tel. 0172/2166556 oder 034361/688899

INHALTSVERZEICHNIS

zenthera
NEUROFEEDBACK | THERAPIE | PRÄVENTION

Unsere Leistungen:
• Ergotherapie • Neurofeedback

Außerdem bieten wir Ihnen:
• Hausbesuche
• Wellnessangebote
• Coaching und Beratung

Kurse aktuell:
Nordic Walking, Kinder-Yoga, Kindersport, Babygruppe, Yogilates, TaiChi, Autogenes Training

zenthera – Inh. Susan Gast
Parkstraße 16, 04758 Oschatz
Tel.: 0 34 35 / 988 72 13 Mobil: 0160 / 800 44 88
kontakt@zenthera.info www.zenthera.info

6 INTERVIEW FEUERWEHR
„Wo andere rausgehen, gehen wir rein“

8 AUSSTELLUNG STADTMUSEUM OSCHATZ
Von Kathedralen, Klemmsteinen und krassen Konstruktionen

10 WEIHNACHTSMARKT OSCHATZ
Den Duft gebrannter Mandeln am Neumarkt genießen

12 FESTE & TERMINE

14 TERMINHIGHLIGHTS
Leselust, Glühweinfahrten und vieles mehr

15-18 HAUSPOST
Das Mietermagazin der Oschatzer Wohnstätten GmbH

20 PLATSCH-UMBAU
Heißes Holz, feuchte Fröhlichkeit und dramatische Düfte

22 VEREINT IM VEREIN
„Lonnewitz wächst"

24 KEKS-REZEPTE
Oh, es riecht gut, oh es riecht fein...

Drei Fragen an: Max Ressel

Steinchenbande Waldheim

Wir stellen drei kurze Fragen an Oschatzer oder Gäste der Stadt. Heute: **Max Ressel** (28), stellvertretender Leiter der Waldheimer Interessengemeinschaft Steinchenbande, der die Lego-Ausstellung im Stadt- und Waagenmuseum mitgestaltet.

Drei FRAGEN an ...

Was ist Ihnen zu Weihnachten lieber? Ein hübscher Adventsstern oder das „Star Wars"-Todesstern-Modell von Lego?

Der „Star Wars"-Todesstern natürlich! Der wäre vielleicht auch etwas für unsere Lego-Ausstellung.

Gibt es für Sie an Ihren Feierabenden eigentlich noch eine andere Freizeitbeschäftigung, als mit Legosteinen zu basteln?

Ja, Netflix. Es ist ja nicht nur Lego, was einen interessiert. Ich entspanne mich auch gern mal vor dem TV. Aktuell bin ich bei der Serie „S.W.A.T." gelandet.

Welches Objekt würden Sie sich als Klemmsteinfan als Modellsatz unbedingt noch wünschen?

Schwierig, weil's zurzeit schon sehr viele gibt. Ein bisschen was Heimatverbundenes wie das Waldheimer Rathaus, das wäre toll. Wir haben ja für die vergangene Ausstellung in Döbeln einen Straßenzug mit den Fassaden der Waldheimer Gebäude auf dem Markt nachgebaut.

Max Ressel. *Foto: Stefan Michaelis*

30 JAHRE ERFAHRUNG
Küche Aktiv® ... seit 1991
GLEICH 3-FACH GEWINNEN!

1. BESTE BERATUNG, SERVICE & MONTAGE

WAS ZEICHNET UNS GEGENÜBER ANDEREN AUS:
30 Jahre Erfahrung, kompetente Fachberater, ein Ansprechpartner von Anfang bis Ende, hauseigene Monteure und termingerechte Montage.

WIR SIND GÜNSTIGER ALS SIE DENKEN:

Persönliche Planungstermine, möglichst nach Absprache, telefonisch oder unter **info@kueche-aktiv-sachsen.de**

2. UNSERE PREISGARANTIE

Bei gleicher Ausstattung und gleicher Dienstleistung garantieren wir Ihnen den günstigsten Preis. Sollte das mal nicht der Fall sein, gewähren wir Ihnen
10% EXTRA AUS DIE PREISDIFFERENZ

Wer nicht vergleicht, bezahlt zu viel!

3. UNSER GEWINNSPIEL 2025

Unter allen Kunden ab einem Auftragswert von 7.500,00 € verlosen wir 5 x 2.000 €.

Alle Aufträge ab 7.500,00 € kommen in die Lostrommel am Samstag 06.12.2025, 13.00 Uhr.

Teilname Coupon

Kundennahme: _____ KV-Nummer: _____

Kaufdatum: _____

01594 Seerhausen bei Riesa
Direkt an der B6
Tel. 035268 865-0

01640 Coswig
Kötitzer Str. 2 · Ecke Dresdner Str.
Tel. 03523 77 40 80

01067 Dresden
Bremer Straße 57
Tel. 0351 48 41 72 60

www.kueche-aktiv-sachsen.de

...über 70x in Deutschland

„Wo andere rausgehen, gehen wir rein“

Interview mit Stadtwehrleiter Lars Natzke: Silvester sind die Kameraden im Dauereinsatz

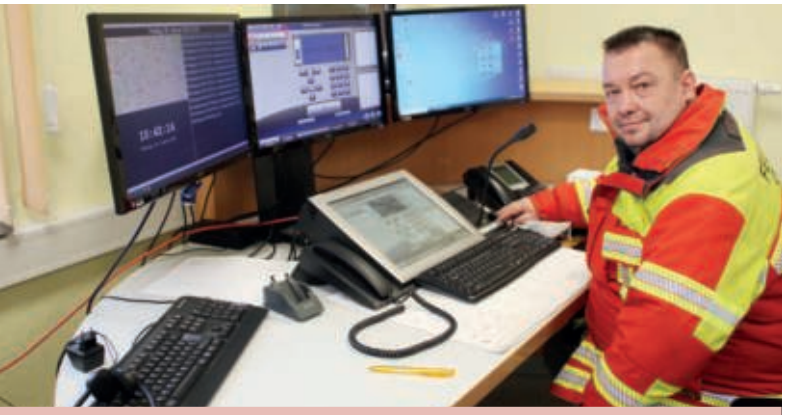

Seit 37 Jahren im Dienst für die Gesellschaft: Stadtwehrleiter Lars Natzke von der Oschatzer Feuerwehr hat in all den Einsätzen eine Menge erlebt.
Foto: Frank Hörügel

OSCHATZ. Wenn die letzten Stunden im Jahr anbrechen, steigt noch einmal der Adrenalinpegel bei den Feuerwehrfrauen und -männern im Land, so auch in Oschatz. Unvorsichtige Handhabung von Pyrotechnik, illegale Böller oder eine schlicht durch Alkohol sich bahnbrechende Unvorsichtigkeit bis hin zur Dummheit sind die Gründe, warum vielerorts die Martinshörner nicht zur Ruhe kommen. Lars Natzke, Stadtwehrleiter in Oschatz, gibt im Interview Einblicke in die zu Silvester besonders brenzlige Feuerwehrarbeit.

Silvester – die schlimmste Zeit im Jahr für die Feuerwehr?

LARS NATZKE: Wenn das Wetter zu gut ist, dann ist das meistens so. Wenn es trocken ist und nicht zu kalt, sind natürlich auch viel mehr Menschen auf der Straße. Vorvergangenes Jahr war so ein Jahr, warm, windig und mit Einsätzen am laufenden Band. Dazu gehörten Brände von Hecken und Sträuchern, von Feuerwerksbatterien, aber auch Buschwerk und einem Baumstumpf. Bei Verkehrsunfällen unterstützen wir mit technischer Leistung, zum Beispiel, Menschen aus Autos zu befreien. Insgesamt kamen wir so zum Jahreswechsel 2023/2024 auf 18 Einsätze, vom Silvestertag durchgehend bis in den Neujahrstag hinein. Das meiste waren Kleinbrände bis hin zu größeren Feuern.

Wird es als Feuerwehrfrau- und mann auch mal richtig gefährlich?

Das gehört auf jeden Fall zu unserem Job. Nur, dass bei uns „Job“ bedeutet, dass jeder Einzelne diesen Dienst an der Gesellschaft ehrenamtlich leistet, tags wie nachts, ob unter der Woche nach einem anstrengenden Arbeitstag oder am Wochenende. Dafür gebührt unseren Kameradinnen und Kameraden großer Respekt. Gefährlich wird es zum Beispiel, wenn wir zu Wohnungsbränden gerufen werden, wo bis zu 700 Grad im Haus herrschen, dichter Rauch, und wir trotzdem noch kontrollieren müssen, ob Menschen im Haus sind. Dieser Gefahr stellen wir uns. In meinen 37 Dienstjahren sind wir immer rein, wenn wir wussten, dass jemand drin ist. Trotzdem geht der Eigenschutz grundsätzlich vor, die letztendliche Entscheidung liegt bei einem selbst und dem Einsatzleiter vor Ort.

Gibt es auch Gewaltexzesse gegen Feuerwehrkameraden im Einsatz?

Das war früher ein großes Problem für uns, da wurden wir teils auch mit Feuerwerkskörpern und Raketen gezielt beschossen. Manche nehmen – gerade unter Alkoholeinfluss – keine Rücksicht mehr, sind total enthemmt, und nach solchen Exzessen hatten wir dann sogar Einschlaglöcher in den Fahrzeugen. Zum Glück ist nie etwas passiert. In den vergangenen Jahren hat die Vernunft jedoch weitestgehend gesiegt, nicht wie in Großstädten, wo sogar Jagd auf Einsatzkräfte gemacht wurde. In unserer ländlichen Region hat sich mittlerweile das Verständnis durchgesetzt, dass wir unsere Arbeit ja für die Menschen tun, selbst für die, die sich nicht an die Regeln halten.

Gab es auch schon skurrile Einsätze?

Klar, die gibt es immer: Zum Beispiel ein Reh in einem Privatpool, das wir gerettet haben, oder Bewohner einer Wohnung im fünften Stock, die Besuch von einer Schlange hatten.

Was machen Kameraden nach einem belasteten Einsatz, wenn Menschen starben oder man selbst in Lebensgefahr schwebte?

Während des Einsatzes funktioniert man in der Regel, man tut das Notwendige, ist vollgepumpt mit Adrenalin und mobilisiert alle Kräfte. Danach realisieren dann viele erst, was passiert ist, und in diesen Situationen lassen wir keinen allein. Es gibt Teams der Einsatznachsorge, bei der Feuerwehr, aber auch von Rettungsdiensten. Jede Hilfeleistung ist dann sehr wichtig, denn einschneidende Ereignisse sollte keiner mit sich alleine ausmachen.

Jochen Reitstätter

@ **Feuerwehr Oschatz**
http://ffw-oschatz.de

Tipps zum Umgang mit Feuerwerkskörpern

- Nur zugelassene Ware kaufen
- Beipackzettel lesen
- Auf die Altersbeschränkung achten
- Draußenfeuerwerk nie innen zünden
- Sicheren Stand bei Raketen und Batterien, Wind beachten
- Feuerwerksbatterien richtig ablöschen
- Reste von Straßen und Wegen räumen

Wir wünschen unserer werten Kundschaft eine schöne Vorweihnachtszeit!
Spezialwerkstatt für ŠKODA
AUTOHAUS HAUPT
Ihr ŠKODA-Spezialist
Bahnhofstraße 30 • 04758 Oschatz
Tel. 03435 623006•Fax 03435 622552
E-Mail: skodahaupt@gmx.net

E-Mechanik
GESCHENK-GUTSCHEINE erhältlich!
Gartentechnik
Werkzeuge
Elektromotoren
Wellerswalder Weg 13
04758 Oschatz
www.e-mechanik.com
ÖFFNUNGSZEITEN:
Mo. bis Fr. 7–17 Uhr
Telefon: 03435 622555
Telefax: 03435 622567
info@e-mechanik.com
REPARATUR ▶▶▶ VERKAUF ▶▶▶ VERLEIH

Bauen. Renovieren. Wohlfühlen.

Mit Lotter Metall Lebensräume gestalten!

(Fotos: SCALIDO)

SCALIDO: Die Badmarke für jeden Lebensstil

Die Nachfrage ist groß, die Planung oft aufwendig: Die Sanierung des eigenen Badezimmers ist seit vielen Jahren im Trend. Mit SCALIDO stehen die persönlichen Wünsche und die unterschiedlichen Anforderungen an das neue Badezimmer im Mittelpunkt: Aus der skalierbaren Produktvielfalt für das gesamte Bad lässt sich für jeden Lebensstil ein stimmiges Raumkonzept entwickeln. Und das ganz nach dem eigenen Geschmack sowie Budget.

Designbad mit System
Das breit gefächerte Sortiment ist darauf ausgelegt, praktische, aber auch ästhetische Ansprüche an ein Bad zu erfüllen, egal ob großes Familien- oder kleines Gästebad. Alle Produkte, von Waschplatz bis WC und von Dusche bis Wanne, sind daher flexibel und leicht miteinander kombinierbar. Eckige und runde Elemente bieten dabei unendlich viele Kombinationsmöglichkeiten.

Zusammenspiel aus Design und Funktion
Gemeinsam mit dem Designteam von NOA entstand die zeitlose und balancierte Formsprache der Produkte, orientiert am skandinavischen Wohnstil. Doch bei SCALIDO geht es nicht nur um die Optik. Ressourcenschonend und hochwertig in Planung und Herstellung steht die Marke für Nachhaltigkeit und lang anhaltende Funktionalität mit fünf Jahren Garantie.

In der Badausstellung von Lotter Metall sind komplette Bäder mit der gesamten Vielfalt an Produkten und Materialien von SCALIDO zu sehen. Perfekt darauf abgestimmte Wand- und Bodenmaterialien in unterschiedlichen Farbgestaltungen, spiegeln aktuelle Trends bei der Badgestaltung wider. Buchen Sie einfach einen Termin und lassen Sie sich inspirieren und kompetent beraten.

SCALIDO

BESUCHEN SIE UNSERE BADAUSSTELLUNG UND ENTDECKEN SIE DIE DESIGNBÄDER VON SCALIDO.

Beratung nur nach Terminvereinbarung!

LOTTER METALL

LOTTER METALL GmbH + Co. KG | Zweigniederlassung Oschatz
Ulanenweg 2 | 04758 Oschatz
oschatz@lottermetall.de | **www.lottermetall.de**

Ihr Ansprechpartnerinnen: Sophie Hanel | 03435 971-357
Kathrin Riedel | 03435 971-385

Von Kathedralen, Klemmsteinen und krassen Konstruktionen

Waldheimer Steinchenbande begeistert mit Lego-Welt im Stadt- und Waagenmuseum

Marcel und Max Ressel vor ihrem Eigenbau der Florentiner Kathedrale Santa Maria del Fiore im Stadt- und Waagenmuseum Oschatz. Mehr als zweieinhalb Jahre Bauzeit hat das Lego-Modell verschlungen. Fotos: Stefan Michaelis

OSCHATZ. Mehr als 16 500 Steine, zweieinhalb Jahre Bauzeit und Planungen am Computer: Wenn die Besucher vor dem Lego-Modell der Florentiner Kathedrale Santa Maria del Fiore im Stadt- und Waagenmuseum Oschatz stehen, ahnen sie nicht, was für ein kreativer, geduldiger und fleißiger Akt hinter dem kleinen Wunderwerk steht. Für Marcel (39) und Max (28) Ressel von der Waldheimer Steinchenbande ist sie Spaß statt Mühe. Schließlich haben die beiden auch den Eifelturm und mehrere Edel-Sportwagen gebaut.

Mit „Die Welt der bunten Steine“ ist die große Schau der kleinen Modelle benannt, die bis fast Ende Februar in den Vitrinen des Museums eine Entdeckungsreise mit den Besucherinnen und Besuchern antritt. Denn neben Altstadthäusern in einem Eisenbahn-Szenario, Mini-Modellen und architektonischen Highlights lachen plötzlich Mickey und Minnie um die Wette, werden bekannte Gemälde wie die Mona Lisa als Relief lebendig oder hört man im Geiste Exemplare der heimischen Vogelwelt kreischen. Lego ist der Star, Mould King, Kobi und Co. sind die Sternchen. Und Marcel und Max Ressel haben sie, die Klemmsteine, in ungezählten Stunden zusammengebastelt.

Die Gebrüder Ressel und einer der großen Auto-Träume im Kleinformat: Der Ferrari Daytona ist ein Lego-Kunstwerk in knallrot.

Die Leiter und Stellvertreter der Interessengemeinschaft im Kultur- und Heimatfreunde e.V. für Waldheim und Umgebung – die Waldheimer Steinchenbande – setzen dabei in erster Linie auf Kauf-Modelle, solche, die eher nicht im Supermarkt im Regal stehen. Der Eifelturm zum Beispiel, der mit seiner Höhe von 1,5 Metern fast die Vitrine sprengt. Aktuell kostet das Modell im Lego-Shop 629 Euro. „Wir haben Modelle und Teile Schritt für Schritt gesammelt“, erläutert Marcel Ressel, „und sind inzwischen bei einer Gesamtsumme von knapp 35 000 Euro“.

Teile europaweit

Die Waldheimer Steinchenbande – bestehend aus sechs Erwachsenen und zwei Kindern – wurde 2020 gegründet, zuvor bastelten die Ressels privat. Damals im Sommer zeigten die Lego-Enthusiasten eine Ausstellung verschiedener Modelle im Waldheimer Stadt- und Museumshaus – und die ging mit mehr als 2500 Besuchern durch die Decke. Die IG im Heimatverein wurde gegründet. Heute finanziere sie sich über Spenden, Ausstellungen und private Schatullen – und treibe einen hohen Zeitaufwand, denn die Teile werden europaweit gesichtet und gesammelt.

Konstruktion am PC

So auch für die Kathedrale Santa Maria del Fiore, die neben den vier größten offiziellen Sets von Lego eine echte Waldheimer Eigenkonstruktion ist. „Wir haben die Kirche mit Hilfe eines Computerprogramms nach Fotos in 3D konstruiert und danach eine Teileliste erstellt“, beschreibt Marcel Ressel den ersten Schritt hin zu einem wirklich ganz feinen Modell. Vom Sammeln der mehr als 16500 Teile bis hin zum fertigen Bau hat die Steinchenbande ein paar Jahre in das Schmuckstück investiert.

Dagegen wirkt das Kolosseum mit 9036 Teilen wie ein Anfänger-Bauwerk, von der Titanic mit 9090 ganz zu Schweigen. Das Mona-Lisa-Relief hat 1500 Teile und ist mit 99 Euro vergleichsweise günstig. Automodelle wie der Ferrari Daytona – „die Sportwagen sind bei unseren Ausstellungen immer der Blickfang“, sagt Marcel Ressel – gehen dann schon wieder in den 500-Euro-Bereich und sind bautechnisch hohe Kunst. „Der Eifelturm hat mich beim Bauen tatsächlich genervt, weil er aus vielen ähnlichen Konstruktionselementen an den Streben besteht“, sagt Max Ressel. „Aber wenn er fertig ist, ist man gleich fasziniert.“

Echte Lego-Kenner

Die Ressel-Brüder wissen mehr oder weniger alles über Lego, kennen die alten und neuen Preise der Modelle. „Lego hat im Prinzip eine Wertsteigerung wie Gold“, sagt Marcel Ressel. Und Max ergänzt: „Wir schauen daher auch in den nicht bekannten Shops, ob wir ein großes Modell zum fairen Preis bekommen.“ Das lasse sich gut am Mini Cooper beobachten, „ein 1000-Teile-Modell, das mal so um die 80 Euro gekostet hat“, sagt Marcel Ressel. Das Creator-Modell wird heute für 300 Euro gehandelt. Daher, so verraten die Lego-Tüftler, nehme man für Eigenkonstruktionen auch mal Teile anderer Hersteller zur Hand und kombiniere sie mit Lego.

Und damit wird in Zukunft wohl noch mehr zu rechnen sein. Schließlich hat die Waldheimer Steinchenbande zum Jubiläum des Döbelner Riesenstiefels Jahr ein Relief aus 15000 Steinchen gebaut. Lego stehe für sie eben im Freizeit-Mittelpunkt, sagt Max Ressel: „Wir machen mit Lego alles, was uns grad gefällt.“

Stefan Michaelis

Waldheimer Steinchenbande
https://waldheimersteinchenbande.de

Lego-Ausstellung: Die Öffnungszeiten

Die Sonderausstellung ist Dienstag bis Donnerstag, 10 bis 12.30 Uhr und 13 bis 17 Uhr, sowie Freitag bis Sonntag, 13.30 bis 17 Uhr geöffnet.

Über den Jahreswechsel gelten:
22. – 25. Dezember:
geschlossen
26. – 28. Dezember:
13.30 bis 17 Uhr geöffnet
29. – 30. Dezember:
10 bis 12.30 Uhr und 13 bis 17 Uhr geöffnet
31. Dezember – 2. Januar 2026:
geschlossen

Anzeige

Die Geschenkidee zum Weihnachtsfest:

EIN Gutschein für Sauna, Wellness, Schwimmhalle, Kegelbahn und Restaurant

Die Freizeiteinrichtung Platsch in Oschatz bietet für jeden Geschmack ein passendes Angebot. Entspannen im Saunadorf mit 6 Saunen, Dampfbad und großem Saunagarten, verwöhnen lassen bei einer wohltuenden Massage, aktives Schwimmen und Action am AquaCross Parcours in der Schwimmhalle, Kegelspaß auf der 4-Bahnen-Kegelanlage oder einfach lecker Essen im Restaurant silhOuette, mit dem Wertgutschein der Freizeiteinrichtung Platsch können Ihre Lieben selbst entscheiden, was ihnen gefällt.

Die Wertgutscheine sind in beliebiger Höhe an der Kasse im Platsch oder online an kasse@oschatz-erleben.de erhältlich. Sie sind 5 Jahre gültig und können in allen Bereichen im Platsch genutzt werden.

Das Platsch Team freut sich auf Ihren Besuch!

Fotos: Fotostudio Corinna Oschatz | OFG

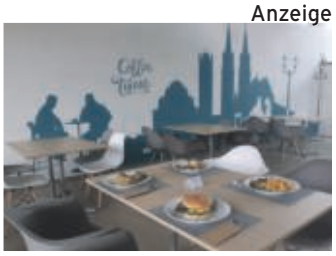

Oder wie wäre es mit Tickets für eine Veranstaltung in der Oschatzer Stadthalle?

In der Oschatzer Stadthalle, dem Thomas-Müntzer-Haus, sind im nächsten Jahr wieder viele verschiedene Veranstaltungen geplant. Sie lieben Kabarett und Comedy, interessieren sich für klassische Konzerte und Bühnenshows oder möchten gern selbst Ihr Tanzbein schwingen – das Jahr 2026 bietet für jedes Interesse die passende Veranstaltung. Schauen Sie selbst! Alle Veranstaltungen finden Sie auf der Homepage unter www.oschatz-erleben.com. Tickets und Gutscheine gibt es in der Oschatz-Information, unter Tel. 03435 970142 oder online auf Eventim.de.

Wussten Sie, dass das TMH Team sich über Ihre Unterstützung bei der Künstlerauswahl freut?
Ihre Ideen und Wünsche können Sie jederzeit gern an stadthalle@oschatz-erleben.de senden.

THOMAS-MÜNTZER-HAUS

Stadthalle "Thomas-Müntzer-Haus"
Altmarkt 17 | 04758 Oschatz
Tel. 03435 986144 | stadthalle@oschatz-erleben.de

www.oschatz-erleben.com

© D. Reichenbach

Simone Solga
17.01.2026 | 19:00 Uhr

Ostrock Pur
23.01.2026 | 19:00 Uhr

Neujahrskonzert
25.01.2026 | 16:00 Uhr

© Robin Jon

More Than Words
15.03.2026 | 18:00 Uhr

Nancy live - Hundeshow
27.03.2026 | 19:00 Uhr

Thomas Kundt
Mord, Maden, Tragödien
live in Oschatz
28.03.2026 | 20:00 Uhr

Stern Combo Meissen
17.04.2026 | 19:00 Uhr

© Lukas Magderspeck

Sebastian Klussmann
18.04.2026 | 19:00 Uhr

Tickets: Oschatz-Information, Neumarkt 2, 04758 Oschatz, Tel. 03435 970142,
in allen bekannten VVK-Stellen sowie unter www.eventim.de.

Immer aktuell informiert mit dem OFG Newsletter:

Den Duft gebrannter Mandeln am Neumarkt genießen

Oschatzer Weihnachtsmarkt 2025: Advents-Flair und Unterhaltung im schönen Ambiente

Weihnachtsmarkt Oschatz. Foto: Oschatz erleben

OSCHATZ. Besinnliches und Adventliches im schönen Oschatzer Ambiente: Das Rathaus mit seinem vom bekannten Dresdner Baumeister Gottfried Semper projektierten Renaissance-Giebel, die schönen Bürgerhäuser, einer der ältesten Gasthöfe in Sachsen, das „Gasthaus Zum Schwan“ und die St. Aegidien-Kirche bilden die Kulisse des Oschatzer Weihnachtsmarktes.

Vom 4. bis 7. Dezember wird es wieder herrlich nach gebrannten Mandeln, Stollen, Bratwurst und Glühwein auf dem Oschatzer Neumarkt duften. Dazu gibt es ein weihnachtliches Unterhaltungsprogramm, vielfältige Gastronomie, Händler mit weihnachtstypischen Produkten, Tiere, Livemusik und den Besuch des Weihnachtsmannes.

Am Donnerstag, 4. Dezember, wird der Oschatzer Weihnachtsmarkt um 15 Uhr offiziell durch Oberbürgermeister David Schmidt mit dem Anschnitt des Weihnachtsstollens eröffnet. Er wurde gebacken vom Backhaus Taube. Der Erlös aus dem Verkauf des Stollens wird gespendet.

Stefan Michaelis

Oschatzer Weihnachtsmarkt
www.oschatz-erleben.com

Oschatzer Weihnachtsmarkt

4. bis 7. Dezember
Oschatzer Neumarkt

Öffnungszeiten:

Donnerstag	14 – 20 Uhr
Freitag	14 – 20 Uhr
Samstag	14 – 21 Uhr
Sonntag	14 – 18 Uhr

Die gastronomischen Stände haben teilweise am Donnerstag und Freitag ab 12 Uhr geöffnet.

ZUKUNFT WIRD AUS MUT GEMACHT. | Gothaer

MOBILITÄT NEU DENKEN UND ABSICHERN.

Fahren Sie einfach besser mit den starken Gothaer Kfz-Leistungen. Und vielen innovativen Bausteinen für Ihren individuellen Schutz.

Unser Kfz-Tarif mit vielen Highlights und Sparpotentialen – Angebote hier.

Generalagentur Christine Hahnefeld
Strehlaer Str. 9 · 04758 Oschatz
Telefon 03435 9356450
christine.hahnefeld@gothaer.de

Gothaer
ZUKUNFT WIRD AUS MUT GEMACHT.

TIERNAHRUNG SEERHAUSEN GMBH
Werksverkauf
Gewerbering 4 · 01594 Seerhausen
Tel. 035268/314 925
günstige Preise & große Auswahl

Futter für Haus- & Nutztiere
Vogelfutter, Saaten & Getreide
Heu, Stroh & Einstreu
Heizpellets & andere Brennstoffe

Programm

Geöffnet zum Weihnachtsmarkt:
Stadt- und Waagenmuseum Oschatz mit der aktuellen Sonderausstellung „Die Welt der bunten Steine“, 4. Dezember, 10 – 12.30 Uhr und 13 – 17 Uhr, 5. – 7. Dezember, 13.30 bis 17 Uhr

4. Dezember

14 Uhr	**Weihnachtsprogramm der Schule** mit dem Förderschwerpunkt geistige Entwicklung Oschatz
15 Uhr	**Eröffnung des Oschatzer Weihnachtsmarktes** durch Oberbürgermeister David Schmidt mit Anschnitt des Weihnachtsstollens.
16 Uhr	Der Oschatzer **Weihnachtsmann** besucht den Weihnachtsmarkt
16.30 Uhr	**Weihnachtsmann-Sprechstunde** in der Weihnachtshütte
17 Uhr	**„Es weihnachtet sehr“** – Vorlesezeit in der Weihnachtshütte, mit der Stadtbibliothek Oschatz
18–20 Uhr	**Schlagerweihnacht** mit Marko

5. Dezember

14 Uhr	**Weihnachtsprogramm der Kindertagesstätte „Spatzennest“**
15 Uhr	**Weihnachtsprogramm der Kindertagesstätte „Bummi“**
16 Uhr	Der Oschatzer **Weihnachtsmann** besucht den Weihnachtsmarkt
16.30 Uhr	**Weihnachtsmann-Sprechstunde** in der Weihnachtshütte
17 Uhr	**„Es weihnachtet sehr“** – Vorlesezeit in der Weihnachtshütte
18–19.30 Uhr	**Weihnachtsklänge** mit dem Blaswerk Meissen e.V.

6. Dezember

14–15.30 Uhr	**„Mit Sack und Rute“** – das Weihnachtsprogramm der Dreamtime Band
16–17 Uhr	Weihnachtliche **Saxophonklänge** mit Jens Lübeck
16 Uhr	Der Oschatzer **Weihnachtsmann** besucht den Weihnachtsmarkt
16.30 Uhr	**Weihnachtsmann-Sprechstunde** in der Weihnachtshütte
17 Uhr	**„Es weihnachtet sehr“** – Vorlesezeit in der Weihnachtshütte
17 Uhr	**Weihnachtsoratorium** von Johann Sebastian Bach in der Stadtkirche St. Aegidien
18 – 21 Uhr	**Weihnachts-Hütten-Gaudi** mit der Titan-Diskothek

7. Dezember

15–16 Uhr	**„Der Zauberlehrling“** – Kinderprogramm
16 Uhr	Der Oschatzer **Weihnachtsmann** besucht den Weihnachtsmarkt
16.30 Uhr	**Weihnachtsmann-Sprechstunde** in der Weihnachtshütte
17 Uhr	**„Es weihnachtet sehr“** – Vorlesezeit in der Weihnachtshütte
17.30 Uhr	**Oschatzer Posaunenchor**

An allen Tagen
- Händler präsentieren ihre Waren
- Beschallung mit weihnachtlicher Musik
- Avus-Bahn und Losen mit Schausteller Pönitz
- Oschatzer Einzelhändler haben geöffnet

Schon gewusst?

ŠKODA Service in Ihrer Nähe – beim Autohaus Hirth in Mügeln

Besonders bei Fahrzeugreparaturen und Instandhaltungen ist es wichtig, dass das Werkstatt-Team das Fahrzeug, die Fahrzeugmarke und die damit verbundenen Eigenheiten gut kennt. Nur so kann die Reparatur zuverlässig und sicher erfolgen. Wenn es um **Zuverlässigkeit, Kompetenz und persönlichen Service** geht, ist das **Autohaus Hirth in Mügeln** als offizieller **ŠKODA Service Partner** Ihr Ansprechpartner für **ŠKODA Service** und Wartung.

Unser erfahrenes Team sorgt dafür, dass Ihr Fahrzeug stets bestens betreut wird – mit modernster Technik, **ŠKODA Originalteilen** und echter Leidenschaft fürs Detail.

Unsere ŠKODA Serviceleistungen:
· Wartung & Inspektion nach Herstellervorgaben · Reparaturen mit ŠKODA Originalteilen · Bremsen-, Reifen- und Räderservice · Klimaanlagen- und Batteriecheck · Mobilitätsgarantie & Hol- und Bringservice

So bleibt Ihr ŠKODA zuverlässig, sicher und langfristig wertbeständig – egal, ob Sie mit einem **Fabia, Octavia oder Kodiaq** unterwegs sind.

AUTOHAUS HIRTH

Jetzt Servicetermin vereinbaren:
(03 43 62) 40 30
www.autohaushirth.de/termin

Autohaus Hirth – Ihr ŠKODA Servicepartner
in Mügeln und der Region Oschatz, Wermsdorf und Grimma.

Wermsdorfer Blasmusikanten – Aufritte Börtewitz Weihnachtsmarkt (13. Dezember), Glühweinfest Gaststätte Lindeneck Oschatz (14. Dezember), Gänseweihnachtsmarkt Eskildsen Wermsdorf (21. Dezember). *Foto: Wermsdorfer Blasmusikanten*

Weihnachtsmärkte

30. November
- **Weihnachtsmarkt Mügeln**
- **Adventszauber Zaußwitz**
- 13.30 Uhr **Weihnachtsmarkt Markt Dahlen**

2. Dezember
- 16 Uhr **Weihnachtsmarkt** und Singen Grundschule Tintenklecks, **Altmügeln**

4. – 7. Dezember
- **Oschatzer Weihnachtsmarkt, Neumarkt** 17 Uhr „Es weihnachtet sehr" - Vorlesezeit in der Weihnachtshütte, Weihnachtsmarkt Oschatz

Tipps & Termine in unserer Region

6. Dezember
- **Weihnachtsmarkt Glossen**
- 14 Uhr **Weihnachtsmarkt** Kulturscheune **Großböhla**
- 15 Uhr **Weihnachtsmarkt Schweta**

7. Dezember
- **Weihnachtsmarkt Borna**

13. Dezember
- 14 Uhr **Klosterweihnacht Sornzig**
- 15 Uhr, **Weihnachtsmarkt Thalheim**, Bürgerhaus

14. Dezember
- 13 Uhr **Leubener Scheunen Advent**, Schlosshof Leuben
- 14 Uhr **Adventszauber Altmügeln**

21. Dezember
- **Weihnachtsmarkt** an der Feuerwehr **Treptitz**

Musik

30. November
- **Weihnachtskonzert Kirche Oschatzer Land,** Mügeln

6. Dezember
- 17 Uhr **Weihnachtsoratorium** von Johann Sebastian Bach, St.-Aegidien-Kirche Oschatz

12. Dezember
- 18.30 Uhr **Literatur Klangvoll: Musikalisches und Literarisches zur Weihnachtszeit**, eine Kooperation der Kreismusikschule „Heinrich Schütz" Oschatz und der Stadtbibliothek Stadtbibliothek, Thomas-Müntzer-Haus

13. Dezember
- 14 und 17 Uhr **Weihnachtskonzerte Döllnitztalchor Mügeln,** Sornzig/Mügeln
- 17 Uhr **Wermsdorfer Blasmusikanten**, Weihnachtsmarkt Börtewitz

14. Dezember
- 17 Uhr **Klassik-Welten Oschatz: „Exsultate, jubilate"**, Konzert der Sächsischen Bläserphilharmonie, Thomas-Müntzer-Haus Oschatz
- 16 Uhr **Wermsdorfer Blasmusikanten**, Weihnachtsmarkt Oschatz

15. Dezember
- 18 Uhr **Weihnachtskonzert Döllnitztalchor Mügeln**, Kössern

17. Dezember
- 16 Uhr **Weihnachtskonzert mit Uta Bresan,** Thomas-Müntzer-Haus Oschatz

18. Dezember
- 18.30 Uhr **Weihnachtskonzert Musikschule „Heinrich Schütz"**, Oschatz

21. Dezember
- 16 Uhr **Wermsdorfer Blasmusikanten**, Gänseweihnachtsmarkt Eskildsen, Wermsdorf

24. Dezember
- **Posaunenblasen,** Schlosshof Hubertusburg Wermsdorf
- **Der Weihnachtsmann auf Durchreise,** Bäuerliches Museum Schmannewitz

30. Dezember
- 19 Uhr **„Klassische Meisterwerke von Mozart bis Beethoven"**, Konzert des Leipziger Symphonieorchesters zum Jahreswechsel, Thomas-Müntzer-Haus Oschatz

31. Dezember
- 15 Uhr **Orgelvesper Kirche Oschatzer Land**, Sornzig

Bühne

3. Dezember
- 19 Uhr **Weihnachten, oder Möglichkeiten der Folter im 21. Jahrhundert**, Musik-Kabarett mit Kathy Leen und Holger Miersch, Thomas-Müntzer-Haus Oschatz

5. Dezember
- 19.30 Uhr **Die große Travestie Show „Miss Starlight & Ensemble"**, Thomas-Müntzer-Haus Oschatz

Party und Tanz

11. Dezember
- 14 Uhr **Tanz-Kaffee für Junggebliebene**, Thomas-Müntzer-Haus Oschatz

25. Dezember
- 20 Uhr **Weihnachtstanz im Kultursaal**, Schloss Hubertusburg Wermsdorf

27. Dezember
- 21 Uhr **Müntzer-Tanzparty**, Thomas-Müntzer-Haus Oschatz

Silvester

31. Dezember
- **Sylvesterparty Gasthof Schweta**
- 19 Uhr **Silvesterveranstaltung Saunadorf Oschatz**
- 20 Uhr **Silvesterbeats, Party ins neue Jahr,** Kultursaal Schloss Hubertusburg Wermsdorf

Termin-Mix

30. November
- 9 Uhr **Lauftreff-Nordic Walking**, Waldbad Schmannewitz

1. Dezember
- **Sonderausstellung zum 1. Advent**, Bäuerliches Museum Schmannewitz

1. – 5. Dezember
- 17 Uhr **Oschatzer Leseadvent**, E-Werk

8. – 12. Dezember
- 17 Uhr **Oschatzer Leseadvent** E-Werk

12. Dezember
- 18 Uhr **Mexikanische Saunanacht**, Saunadorf Oschatz

12. – 13. Dezember
- **Weihnachtsturnen des Oschatzer Turnvereins 1847**, Rosentaler Sporthalle Oschatz

13. – 14. Dezember
- **Adventsfahrten** Döllnitzbahn

Ihre letzte Möglichkeit!

Der Citan und die T-Klasse
sind ab Anfang 2026 nicht mehr bestellbar!

Sichern Sie sich einen der letzten Modelle.

Kontaktieren Sie uns jetzt!
Telefon: 03431 5785-966
Oder informieren Sie sich unter
www.mb-gruma.de/kontakt/

Döbeln | Grimma | Oschatz | Torgau | Wurzen | Ottendorf-Okrilla

GRUMA
Automobile GmbH

GRUMA Automobile GmbH · Autorisierter Mercedes-Benz Verkauf und Service
Daniel-Wilhelm-Beck-Straße 6, 04720 Döbeln · Telefon: 03431 5785-0
E-Mail: anfragen@mercedes-gruma.de

Glühweinfahrt mit der Döllnitzbahn. Foto: PR

14. Dezember

- 9 Uhr **Lauftreff-Nordic Walking**, Waldbad Schmannewitz
- 10 Uhr **Mühlenführung** Bockwindmühle Schmannewitz

16. Dezember

- 19 Uhr **Handarbeit für Einsteiger und Fortgeschrittene**, Vereinsheim Sportplatz Börln

15. – 19. Dezember

- 17 Uhr **Oschatzer Leseadvent**, E-Werk

26. – 31. Dezember

- **Glühweinfahrten Döllnitzbahn**

Vorschau auf 2026

30. Januar

- 17.30 Uhr **Regionalentscheid Nordsachsen** (Kreisentscheid Torgau-Oschatz) für die Gewinnerinnen und Gewinner der jeweiligen Schulwettbewerbe im Rahmen des Bundesweiten Vorlesewettbewerbes 2025/2026, Stadtbibliothek Oschatz

5. Februar

- 18.30 Uhr **RegalSchätzchen** – neu und für gut befunden, Empfehlungen aus den Neuerwerbungen der Stadtbibliothek Oschatz

Hinweis:
Der Terminkalender des Oschatz-Magazins erhebt keinen Anspruch auf Vollständigkeit.

Jahna
TAGESPFLEGE
gemeinsam statt einsam

UNSERE LEISTUNGEN

- Soziale Betreuung
- Pflegebetreuung
- Behandlungspflege
- Ergotherapie-Praxis
- Hol- und Bringedienst
- umfassende Beratung

Montag – Freitag: 8.00 – 16.00 Uhr

Wir freuen uns auf Sie.
Kirchgasse 10, 04749 Jahnatal
Tel. 034324 / 202979
tagespflege-jahna@t-online.de

ERGOTHERAPIE

Leselust auch wieder auf dem Weihnachtsmarkt

Stadtbibliothek Oschatz hat noch literarische Pfeile im Termin-Köcher

Bibliotheksleiterin Anett Hacker hat immer Lesetipps parat. Ganz offiziell stellt sie Tipps mit dem Bibliotheksstammtisch bei den ersten RegaISchätzchen Anfang Februar 2026 vor. Fotos: Stefan Michaelis

Lesen auf dem Weihnachtsmarkt, klangvolle Literatur und ein lesenswerter Start ins neue Jahr: Die Stadtbibliothek Oschatz steht mit ihrem Programm zwar auch für einen besinnlichen Advent, aber ganz gewiss nicht für einen ruhigen. Es stehen ein paar schöne Termine an für Kinder und Erwachsene.

Los geht's mit „Es weihnachtet sehr", der Vorlesezeit in der Weihnachtshütte auf dem Oschatzer Weihnachtsmarkt für Kinder von drei bis zehn Jahren. Vom 4. bis zum 7. Dezember, jeweils ab 17 Uhr, warten wunderschöne weihnachtliche Bilderbuchgeschichten auf Zuhörer und Zuhörerinnen in stimmungsvoller Weihnachtsmarktatmosphäre.

Nicht minder adventlich zauberhaft geht es am 12. Dezember ab 18.30 Uhr im Thomas-Müntzer-Haus weiter: „Literatur Klangvoll", eine Kooperation der Kreismusikschule „Heinrich-Schütz" und der Stadtbibliothek. Das Thema: Musikalisches und Literarisches zur Vorweihnachtszeit. Es warten zauberhafte Stücke, vorgetragen von Schülerinnen und Schülern der Kreismusikschule. Gedichte, Texte sowie Wissenswertes zu Komponisten und einzelnen Stücken runden das musikalische Programm ab. Alles wurde ausgewählt aus dem Fundus der Stadtbibliothek. Der Eintritt beträgt 3 Euro, ermäßigt 2 Euro (Schülerinnen und Schüler).

Das neue Veranstaltungsjahr beginnt in der Stadtbibliothek am 30. Januar ab 17.30 Uhr mit dem Regionalentscheid Nordsachsen (Kreisentscheid Torgau-Oschatz) für die Gewinnerinnen und Gewinner der jeweiligen Schulwettbewerbe im Rahmen des Bundesweiten Vorlesewettbewerbes 2025/2026.

Am 5. Februar, 18.30 Uhr, startet der Dauerbrenner der Stadtbibliothek zum ersten Termin im neuen Jahr: RegalSchätzchen – neu und für gut befunden. An diesem Abend stellt der Bibliotheksstammtisch Neues und Empfehlenswertes aus allen Medienbereichen der Stadtbibliothek vor. Vom Kinderbuch bis hin zu Romanen ist alles dabei. Anmeldung unter bibliothek@oschatz.info oder Telefon 03435 – 931516

Stadtbibliothek Oschatz
www.oschatz-erleben.com

Glühweinfahrten mit der Döllnitzbahn

Auch beim „Wilden Robert" wird's im Winter ganz heimelig: Mit den Adventsfahrten Mitte Dezember und den Glühweinfahrten zum Jahreswechsel sollen junge und ältere Bahnfahrer in Stimmung kommen. Zu den Adventsfahrten am 13. und 14. Dezember warten auf alle Kinder in den Zügen der Döllnitzbahn Überraschungen, denn der Weihnachtsmann steigt an diesem Wochenende in den Zug und lässt jedes Kind in den großen Sack voller süßer Geschenke greifen. Die Glühweinfahrten vom 26. bis 31. Dezember und am 2. und 3. Januar 2026 läuten den Jahreswechsel mit Dampf und heißen Getränken ein. Am Packwagen gibt es für die kalten Tage heißen Punsch und Kaffee sowie weitere Getränke. Für einen kleinen Imbiss ist ebenfalls gesorgt. Mehr Infos und die Fahrpläne gibt's auf der Internetseite der Döllnitzbahn.

Döllnitzbahn
www.doellnitzbahn.de

Zweimal Tanz im Kultursaal Wermsdorf

Party-Doppel im Kultursaal Schloss Hubertusburg in Wermsdorf: Am 1. Weihnachtstag, am 25. Dezember, beginnt um 20 Uhr der Weihnachtstanz (Eintritt 15 Euro) im Kultursaal. Eingeladen auf die Tanzfläche sind Jung und Alt, ein DJ sorgt für die richtigen Rhythmen. Auch Silvester, 31. Dezember, sorgt ein DJ ab 20 Uhr für Stimmung mit Musik von Old School bis 80er und 90er. Das Motto der Party zum Jahreswechsel: Schlossbeats. Im Eintrittspreis von 20 Euro sind ein Glas Sekt und Mitternacht-Snacks enthalten. Tickets für beide Veranstaltungen gibt es bei der Touristinformation Wermsdorf unter Telefon 034364 – 811-32 oder E-Mail info@wermsdorf.de.

Doppelter Spaß im Müntzer-Haus

Uta Bresan. Foto: PR

Lachen und gute Laune vor dem Fest der Feste: Das Thomas-Müntzer-Haus Oschatz lädt im Dezember noch zu zwei Unterhaltungshighlights ein. „Weihnachten oder die Möglichkeiten der Folter im 21. Jahrhundert" lautet das Programm des Musik-Kabaretts mit Kathy Leen und Holger Miersch am 3. Dezember ab 19 Uhr. Es beschreibt ein ganz normales Fest bei Familie Pufendorf: Der Baum frisch geklaut, der Ständer spurlos verschwunden, die Gans noch am Leben, Ehemann Rudi überfordert, die Kinder fehl am Platz, der Weihnachtsmann besoffen. So chaotisch geht es bei Uta Bresan am 17. Dezember ab 16 Uhr zwar nicht zu. Doch auch sie liefert beste musikalische Unterhaltung mit vielen Emotionen und unvergesslichen Momenten. **Tickets: Oschatz-Information am Neumarkt 2, Tel. 03435 – 970142, in allen CTS-Eventim VVK-Stellen, unter www.eventim.de und an der Tageskasse.**

hauspost

04 / 2025

DAS MIETERMAGAZIN DER

OSCHATZER Wohnstätten GmbH

RÜCKBLICK
SANIERUNGEN 2025

GUT ZU WISSEN
GEMÜTLICH WARM DURCH DEN WINTER

ALLE JAHRE WIEDER...
EINSAMKEIT IN DER WEIHNACHTSZEIT

WAS KOMMT NÄCHSTES JAHR?
PROJEKTE 2026

EDITORIAL

LIEBE MIETERINNEN UND MIETER,

wieder ist es Zeit für die letzte Mieterzeitung des Jahres und wieder ist einiges in unserem Bestand passiert.

Wie immer erhalten Sie in dieser Ausgabe einen kleinen Rückblick zu unseren Projekten des Jahres. Die ehemalige Gewerbeeinheit in der Seminarstraße 2 hat sich bspw. in ein echtes Schmuckstück verwandelt. Die großzügige Altbauwohnung im 1. Obergeschoss liegt nicht nur wunderschön mitten im Oschatzer Zentrum, sondern vereint modernes Wohnen mit historischen Mauern.

Manchmal muss man sich an neues erst gewöhnen. So ging es auch unseren Mietern, die in diesem Jahr eine Umstellung ihrer bisherigen Gasetagen- auf die gängige Zentralheizung hatten. Anlass genug, um Ihnen ein paar kurze Tipps für ein gemütlich warmes Zuhause zu geben.

Um das bevorstehende Fest der Liebe auch für alleinstehende ältere Menschen besonders zu machen, rufen wir auch in diesem Jahr wieder zu etwas Aufmerksamkeit in der Nachbarschaft auf. Und natürlich verraten wir Ihnen außerdem noch, welche Projekte wir für das kommende Jahr geplant haben.

Abschließend bleibt meinem Team und mir nur noch, Ihnen viel Vergnügen beim Durchblättern unseres Mietermagazins zu wünschen. Wir hoffen Sie und Ihre Familien haben ein besinnliches Weihnachtsfest sowie einen guten und vor allem gesunden Start in das Jahr 2026. Alles Gute!

Ihr
Marc Etzold
Geschäftsführer
Oschatzer Wohnstätten GmbH

RÜCKBLICK

SANIERUNGEN 2025

Die demografische Entwicklung, Wohnungsleerstand und -nachfrage, Sanierungs- und Modernisierungsbedarf sind Herausforderungen für alle Wohnungsunternehmen. Auch in diesem Jahr arbeiteten wir an einigen großen und kleineren Projekten, die zum Erhalt unseres Wohnungsbestandes beitrugen und unseren Mietern einen Mehrwert brachten.

In den vergangenen Monaten haben wir Sie bereits über die beiden großen Sanierungsprojekte in der Seminarstraße 2 sowie der Burgstraße 15 und 17 auf dem Laufenden gehalten. Der Umbau der ehemaligen Gewerbeeinheit im Oschatzer Zentrum in großzügigen und modernen Wohnraum ist mittlerweile abgeschlossen und bereit für den Einzug neuer Bewohner. Auf ca. 106 m², verteilt auf 4 lichtdurchflutete Räume mit gemütlichem Balkon, separatem Hauswirtschaftsraum und PKW-Stellplatz im Hinterhof, lässt diese Wohnung keine Wünsche offen.

Bis die insgesamt acht Wohnungen in der Burgstraße 15 und 17 bereit zum Einzug sind, dauert es noch etwas. Die 2-, 3- und 4-Raum-Wohnungen werden voraussichtlich im Sommer 2026 in die Vermietung gehen können. Bis dahin arbeiten die verschiedenen Gewerke noch weiter mit Hochdruck an der Fertigstellung der Objekte und des Außenbereichs.

Im Wohngebiet An der Molkerei, Hellmichweg, Praschwitzer Weg und Friedensstraße 2a wurden in sechs Gebäuden mit insgesamt 30 Wohneinheiten die bisher vorhandenen Gasetagenheizungen durch eine zentrale Heizungsanlage ausgetauscht. Auch diese Maßnahme konnte bereits abgeschlossen werden.

Neben den großen Sanierungen wurden in den vergangenen Monaten zahlreiche Leerwohnungen renoviert, was bei der Menge an Renovierungsbedarf nicht weniger zeitaufwändig ist und gut geplant werden muss. Die Nachfrage ist da und wir reagieren darauf. Das heißt in den häufigsten Fällen neue Wand- und Deckenfarbe, neue Fußböden und bei Bedarf die Aufarbeitung bestehender oder der Einbau neuer Zimmertüren. Nach der Renovierung warten schicke funktionale Wohnungen auf die neuen Mieterinnen und Mieter.

Auch die optische Umgestaltung der Treppenhäuser kann einen entscheidenden Einfluss auf den Wohlfühlfaktor haben. Schon etwas frische Farbe an den Wand-/Deckenflächen sowie Geländern kann zu einem unverkennbaren Mehrwert führen. Nachdem wir in den vergangenen Jahren bereits einige Treppenhäuser neu gestaltet und sehr positive Rückmeldungen der Mieter erhalten haben, war es in diesem Jahr in der Goehtestraße 22 - 26 an der Zeit die Treppenaufgänge aufzufrischen. Einen neuen Anstrich erhielten außerdem die Fassade sowie die Balkone der Goethestraße 15 - 23. Da benachbarte Gebäude in der Vergangenheit ebenfalls neu gestaltet wurden, wirkt das gesamte Wohngebiet nun frisch und einladend.

Seminarstraße 2: Der lichtdurchflutete Wohnraum mit offener Küche und angrenzendem Balkon lädt zu vielen gemütlichen Stunden mit Familie und Freunden ein.

Impressum

Oschatzer Wohnstätten GmbH
Lutherstraße 17
04758 Oschatz
Telefon: 03435 652-0
www.oschatz-wohnen.de
info@oschatz-wohnen.de

Geschäftsführer: Marc Etzold

Redaktion/Gestaltung:
Oschatzer Wohnstätten GmbH, Katrin Lehnert

Bildnachweise:
© Andreas Görl (Titelbild)
© Oschatzer Wohnstätten GmbH (Seite 2 und 4)
© shutterstock (Seite 3)

GUT ZU WISSEN

GEMÜTLICH WARM DURCH DEN WINTER

Wie bereits in unserem Sanierungsrückblick erwähnt, wurden in einigen unserer Objekte die bisher vorhandenen Gasetagenheizungen auf unser Zentralheizungsnetz umgerüstet. Nach Inbetriebnahme der Zentralheizung kam es zu Fragen von Mietern. Da die Gasetagenheizungen höhere Vorlauftemperaturen hatten und die Einstellungen individuell nur für die jeweilige Wohnung vorgenommen werden konnten war es möglich, die Wohnräume relativ schnell auf hohe Wohnraumtemperaturen zu bringen. Mit dem Anschluss an die Zentralheizung hat sich das geändert. Ein Umstand, an den sich die Mieter erst einmal gewöhnen mussten. Ebenso geht es häufig Mietern, die in Wohnraum mit Fußbodenheizung ziehen. Auch hier muss das Heizverhalten an die verbaute Technik angepasst werden.

Um die wichtigsten Fragen zu klären, möchten wir Sie im Folgenden noch einmal darüber informieren, wie Sie Ihr Heizverhalten optimal anpassen, um es sich in der kalten Jahreszeit gemütlich machen zu können.

Laut aktueller Rechtsprechung und Empfehlung der Energiesparverordnung haben Mieter einen Anspruch auf eine Raumtemperatur von 20 bis 22 Grad Celsius am Tag und 18 Grad Celsius in der Nacht. Um eine konstante Temperatur und ein gleichmäßiges Wärmeklima in der Wohnung zu erhalten, sollten Mieter auf Ihrem Thermostat die für sie perfekte Einstellung für die individuelle Wohlfühltemperatur finden. Das Abdrehen der Heizung in der Nacht ist nicht notwendig, da diese über eine automatische Nachtabsenkung verfügt.

Drehen Sie Ihre Heizung im Winter nur kurz runter, wenn Sie den Wohnraum lüften oder längere Zeit nicht zuhause sind. So wird das Auskühlen der Wohnung vermieden. Das Erwärmen einer ausgekühlten Wohnung dauert sehr lange und ist unterm Strich sogar kostenintensiver als das konstante Heizen auf normale Raumtemperaturen. Fußbodenheizungen sind hier noch einmal ein Sonderfall. Sie reagieren sehr langsam. Nach dem Abschalten kann der Boden Stunden brauchen, bis er abkühlt. Und oft dauert es ebenso lang, um wieder die Regeltemperatur zu erreichen.

ALLE JAHRE WIEDER...

EINSAMKEIT IN DER WEIHNACHTSZEIT

Leider hat nicht jeder das große Glück, Teil einer Familie zu sein. Einsamkeit ist eines der großen sozialen Probleme unserer Gesellschaft. Familienstrukturen, in denen mehrere Generationen unter einem Dach leben, regelmäßig Zeit miteinander verbringen und sich gegenseitig unterstützen, gibt es immer seltener. Wenn die Kinder bspw. schon längst ausgezogen sind und weit entfernt eine eigene Familie gegründet haben und man gesundheitlich nicht mehr in der Lage ist lange Reisen durchzuführen, trifft Einsamkeit sehr oft gerade ältere Menschen.

Laut Statistischem Bundesamt leben besonders ältere Menschen häufig allein. In der Altersgruppe ab 65 Jahren wohnte gut jede dritte Person allein, bei den mindestens 85-Jährigen war es mehr als jede zweite. 11% der über 65 jährigen verbringen einer Studie zufolge Weihnachten allein. Sicher, nicht jeder der alleine lebt fühlt sich auch einsam aber gerade in der Weihnachtszeit, die als Zeit des Zusammenseins gilt, wird dieses Gefühl für viele doch sehr präsent und intensiv.

Es ist uns eine Herzensangelegenheit Sie, unsere Mieter und Leser dieses Magazins dafür zu sensibilisieren, gerade jetzt in der Adventszeit und dem bevorstehenden Weihnachtsfest, Ihren Mitmenschen und Nachbarn etwas Aufmerksamkeit zukommen zu lassen. Zeit mit jemandem zu verbringen ist oft das Wertvollste, was man einer anderen Person schenken kann. Viele Menschen freuen sich über jemanden, der einfach da ist, zuhört und mit dem man gemeinsam lachen kann. Und dabei muss man überhaupt nicht weit gehen, um etwas zu bewegen. In jeder Nachbarschaft gibt es Menschen, die sich über ein freundliches Wort, ein Lächeln oder eine kleine Unterstützung freuen. Vielleicht ist es ein kurzes Gespräch im Treppenhaus, etwas Hilfe beim Einkaufen, eine Einladung zu einer Tasse Kaffee oder sogar ein gemeinsamer Besuch des Weihnachtsmarktes, der für alleinlebende Menschen einen entscheidenden Unterschied zur Einsamkeit macht.

Oft braucht es keine großen Geschenke. Kleine Gesten wie diese und das Gefühl nicht allein zu sein sind es doch, die die bevorstehende Weihnachtszeit besonders machen.

WAS KOMMT NÄCHSTES JAHR?

PROJEKTE 2026

Im kommenden Jahr starten, neben der Fertigstellung unserer Sanierung der Burgstraße 15 und 17, viele weitere Maßnahmen.

Größtes Projekt wird die Sanierung der Möbusstraße 3 und 5. Diese unterscheidet sich in einem wesentlichen Punkt zu früheren Sanierungsprojekten, da sie im bewohnten Zustand durchgeführt wird. In den vergangenen Jahren hatten wir bei großen Sanierungen immer die Möglichkeit den Bewohnern der Gebäude Alternativwohnungen in der Nähe ihres Zuhauses anbieten zu können. Das ist im Fall des Objektes in der Möbusstraße dieses Mal leider nicht möglich. Zwar wurden die Wohnungen aufgrund unserer langfristigen Planung bereits seit einiger Zeit bei Kündigung nicht neu vermietet, trotzdem bleiben etwas mehr als die Hälfte der Wohnungen bewohnt.

Deshalb wird es bei der Sanierung des Objektes einige Abstriche geben. Natürlich können im bewohnten Zustand keine grundlegenden Stromverlegearbeiten oder die Komplettsanierung der Badezimmer durchgeführt werden. Geplant sind aber der Rückbau des Dachgeschosses und eine komplette Strangsanierung. Es werden außerdem alle Fenster des Gebäudes ausgetauscht und mit Ausnahme der vorhandenen 1-Raum-Wohnungen Balkone angebracht. Abschließend werden die Fassade und die Außenanlagen erneuert. Um unseren Mietern die nervende Parkplatzsuche zu ersparen, erhalten diese zukünftig außerdem jeweils einen PKW-Stellplatz in der unmittelbaren Nähe des Gebäudes.

Störungen von Personenaufzügen kommen immer mal wieder vor. In den letzten Monaten haben wir von Mietern allerdings vermehrt Probleme gemeldet bekommen. Rückblickend waren diese nicht ausschließlich auf technische Probleme zurückzuführen, sondern entstanden zum Teil auch durch Bedienfehler der Nutzer. Um gerade auch die älteren Anlagen weiterhin funktionsfähig zu halten, beginnen wir 2026 mit der Modernisierung unserer bisher verbauten Aufzüge, um Störungen durch technische Mängel zu reduzieren.

Und natürlich kümmern sich unsere Mitarbeiter in Zusammenarbeit mit unseren regionalen Partnern auch im kommenden Jahr weiter um die Modernisierung und Instandhaltung unserer Gebäude, damit sich unsere Mieter noch lange in ihrem Zuhause wohlfühlen können.

Insgesamt acht Wohnungen werden nach der Sanierung der Möbusstraße 3 und 5 neu vermietet. Interesse? Dann lassen Sie sich bereits jetzt als Mietinteressent vormerken.

BIETEN PLATZ

FÜR IHR BUSINESS

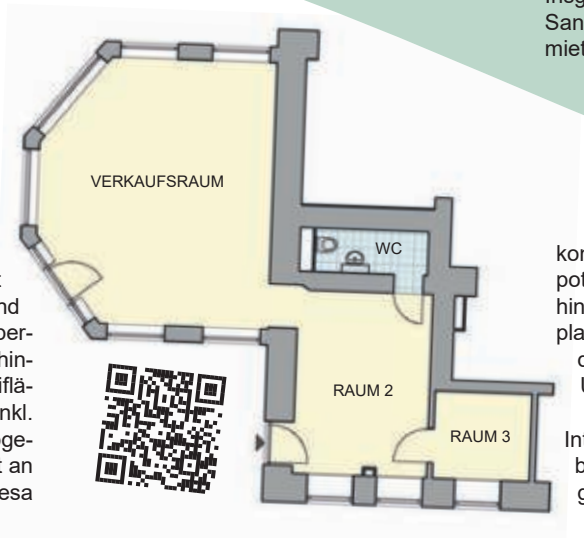

In der Dresdener Straße 6 wird ab Januar eine ca. 75 m² große Gewerbeeinheit mit insgesamt drei Räumen frei. Der große und lichtdurchflutete Verkaufsraum eignet sich perfekt zur Präsentation von Waren. Darüber hinaus kann im Außenbereich eine große Freifläche genutzt werden. Die gesamte Einheit inkl. Außenbereich ist eingezäunt und kann abgeschlossen werden. Die günstige Lage direkt an der Bundesstraße, sorgt aus Richtung Riesa kommend für eine sehr gute Werbewirkung und potenzielle Kunden. Den neuen Mietern steht hinter dem Gebäude außerdem ein PKW-Stellplatz zur Verfügung. Öffentliche Parkplätze für die Kundschaft finden Sie in unmittelbarer Umgebung zum Ladengeschäft.

Interesse? Wir freuen uns Ihnen diese Gewerbeinheit bei einem unverbindlichen Besichtigungstermin genauer vorzustellen.

UNSERE MITARBEITER SIND GERN FÜR SIE DA!

Oschatzer Wohnstätten GmbH | Lutherstraße 17 | 04758 Oschatz

Telefon: 03435 652-0
www.oschatz-wohnen.de
info@oschatz-wohnen.de

Mietersprechzeiten:

Mo. und Fr.	10:00 - 12:00 Uhr
Do.	14:00 - 17:30 Uhr
Di. und Mi.	geschlossen

Geschäftszeiten:

Mo. und Mi.	08:00 - 16:00 Uhr
Di. und Do.	08:00 - 18:00 Uhr
Fr.	08:00 - 13:00 Uhr

Seit über 22 Jahren innovative Behandlungsmethode für Knochen und Gelenke neuerdings auch Nerven.

Unsere Behandlungsschwerpunkte: Bandscheibenvorfälle, Osteoporose und Arthrose in allen Gelenken.

Behandlungsspektrum

- Kernspintherapie (www.mbst.de)
- Osteopathie und Chiropraktik (vom Säugling bis in das hohe Alter)
- Stoßwellentherapie (besonders geeignet bei Fersensporn)
- Traktionsliege (zur Behandlung von akuten Rückenbeschwerden)
- Cryolypolyse (Fettverbrennung mittels Kälte Therapie)

Gelenke erhalten statt ersetzen.

Praxis für Osteopathie & Kernspintherapie
Roland Opel

Straße der Freundschaft 22, 01589 Riesa
Telefon 03525 6599815
www .praxisopel.de
praxis.opel@outlook.com

Öffnungszeiten: Mo: 9:00-16:00 Uhr
Die/Do: 9:00-16:00 Uhr
Mi: 9:00-15:00 Uhr
Fr: 9:00-15:00 Uhr
sowie Termine nach Vereinbarung

...in Bewegung bleiben!

Heißes Holz, feuchte Fröhlichkeit und dramatische Düfte

Das Platsch entwickelt sich nach der Teilsanierung zur Freizeiteinrichtung

Der neue Sichtschutz am Platsch zeigt die schönsten Seiten von Oschatz. *Fotos: Stefan Michaelis*

OSCHATZ. Der Sichtschutz am Platsch in Oschatz ist gleichzeitig die größte Einladung in die sanierte Freizeiteinrichtung: Fotos von Oschatzer Sehenswürdigkeiten an der Glasfront verbergen die schicken Ideen, die im Innenbereich für Entspannung pur sorgen. „Das Platsch entwickelt sich vom Erlebnisbad zur Freizeiteinrichtung für Jung und Alt, Aktive und Entspannungssuchende“, sagt Claudia Werner von der Oschatzer Freizeitstätten GmbH.

Dabei hatte das Areal bereits vor der Sanierung mehr zu bieten als andere Einrichtungen in Sachsen, vor allem mit der Saunawelt. Einen so liebevoll mit vielen grünen Nischen gestalteten Saunagarten muss man erst einmal ein zweites Mal finden. Die kleinen Lichtungen zum Ausruhen, die sich in den Bewuchs harmonisch einbettenden Saunahäuser und die Abkühlmöglichkeiten sind eine verwunschene Welt für sich. Vier unterschiedliche Saunen stehen in dem Mini-Park bereit. Je nachdem, welche Tür man öffnet, strömt einem zum Beispiel ein hocharomatischer Kräuter- oder betörender Rosenduft entgegen.

Sauna-Kontrastprogramm

Hat man genug von den heimeligen Naturoasen im Außenbereich, begibt man sich nach Innen, um dort weitere drei Saunen zu entdecken. Im Innenbereich findet man die Tuli-Sauna mit Kaminfeuer, in der die 110 Grad Celsius gut erträglich sind, weil die Luft sehr trocken ist. Mit 100 Prozent Luftfeuchtigkeit bietet das Dampfbad im Innenbereich dazu einen echten Kontrast. Im Soleaußenbecken oder den versteckt gebauten Duschen kann man sich abkühlen und wagt danach vielleicht einen Gang über den Fußreflexzonenpfad.

Energetische Sanierung

Nüchtern betrachtet ist die Evolution der Sauna- und Badewelt eine energetische Sanierung, erläutert Claudia Werner. „Das Platsch war in die Jahre gekommen. Wir haben die Gelegenheit genutzt, durch die Sanierung den Zuschuss der Stadt zu senken und auf die Besuchernachfrage zu schauen.“ Ergebnis: Mehr Erlebnisse in der Saunawelt, die als Wellness-Oase dazugewonnen hat, und ein neues Hostel, das mehr Übernachtungsangebote neben dem Europäischen Jugendcamp Oschatz bietet. Dessen Kapazität setzte sich häufig zwischen zwei Stühle beziehungsweise Klassen – für eine Klasse waren zu viele Betten da, für zwei zu wenig. Mit dem Hostel werden außerdem nun auch Touristen besser angesprochen, oder solche, die für zwei bis drei Tage das volle Verwöhnprogramm des Platsch nutzen möchten.

Aquacross-Parcours

Das Becken in der modernen Halle ist zwar kleiner als vorher, verfügt aber mit dem Aquacross-Parcours über ein attraktives Alleinstellungsmerkmal. Hier kann man sich in einem Seilgarten ausprobieren und fällt im Zweifel immer weich. Oder besser: nass. Nicht zu vergessen das Kegeln: Eine moderne Vier-Bahnen-Wettkampfanlage ist auch eine Einladung zu fröhlichen Freizeit-Kegelrunden mit optimaler Getränkeversorgung. „Mit dem Restaurant SilhOuette haben wir zudem ein Angebot, das immer ab mittags geöffnet ist“, unterstreicht Claudia Werner den Service des Platsch, der praktisch überall in der Anlage genutzt werden kann.

„Wir bleiben am Ball, was die Bedarfe unserer Gäste angeht, um das Areal weiterzuentwickeln“, verspricht Claudia Werner den Oschatzern. Die können sich darauf auch verlassen: Es war das Team, das die Idee hatte, den Sichtschutz mit dem Interessantesten zu bestücken, das die Stadt zu bieten hat.

Stefan Michaelis

Mit dem Aquacross-Parcours im Hallenbadbereich verfügt die Stadt über ein echte Freizeit-Highlight.

Claudia Werner von der Oschatzer Freizeitstätten GmbH freut sich über die Sanierung des Saunabereichs, der mit seiner Atmosphäre in der Region seinesgleichen sucht.

Schwitz für Kids: Die Familiensauna kommt 2026 wieder

Saunadorf Platsch hat bereits bis März einige Saunanächte im Programm

OSCHATZ. Das heiße Oktoberfest und der Fasching im Saunadorf Oschatz sind vorbei, nun folgen das Special zu Weihnachten, Themen-Saunanächte und die erste Familiensauna im neuen Jahr: Die Saunawelt im Platsch hat 2025 noch so einiges vor, nicht nur stündliche Aufgüsse.
Sieben verschiedene Saunen und ein großer Saunagarten laden in Oschatz zum Entspannen, Abschalten und Energietanken ein. Vom mit 50 Grad Celsius eher moderaten Dampfbad bis hin zur knallheißen Tuli-Sauna mit 110 Grad haben die Besucherinnen und Besucher eine tolle Auswahl. Zwischen den Saunagängen lockt der große Saunagarten mit beheiztem Soleaußenschwimmbecken, Tauchbecken, Ruhehaus und großem Liegebereich. Im Gastronomiebereich werden die Gäste kulinarisch verwöhnt.
Passende Düfte, Snacks und Atmosphäre: In den Sauna-Nächten stellt das Platsch in Oschatz immer ein Land vor. Für 2026 sind bereits Termine geplant, die Themen stehen aber noch nicht fest. Auch sind wieder spezielle Termine für Familien geplant. In der Familiensauna stehen vor allem die Kids im Mittelpunkt. Sanfte Kinderaufgüsse, Malzeug, Geschichten und kleine Verwöhnmassagen stehen für sie auf dem Programm. Und es gibt eine spezielle Familienkarte für den Eintritt. *Stefan Michaelis*

@ **Saunadorf Platsch**
www.oschatz-erleben.com

Tolle Themen bei den Sauna-Nächten

- **12. Dezember,** 18 – 23 Uhr, Weihnachts-Saunanacht
- **31. Dezember,** 19 – 2 Uhr, Sauna-Silvester-Party

Programm 2026
- **9. Januar,** 18 – 23 Uhr Saunanacht
- **13. Februar,** 18 – 23 Uhr Saunanacht
- **22. Februar,** 10 – 15 Uhr Familiensauna
- **13. März,** 18 – 23 Uhr Saunanacht

Die Saunalandschaft im Platsch ist nach der Umgestaltung noch heller und einladender geworden.
Foto: Fotostudio Corinna, Oschatz

OFENSETZER & FLIESENLEGER
D.WOHLLEBE
...aus Meisterhand !

David Wohllebe | Ofensetzer & Fliesenleger
Dresdener Straße 104 | 04758 Oschatz
Tel. 03435-929163 | Mobil 0177-5767685
www.kaminbau-oschatz.de
david.wohllebe@gmx.de

Bei „kannste mal helfen“ ist jeder dabei

Verein „Lonnewitz wächst“ kümmert sich um verschiedene Projekte im Oschatzer Ortsteil

Frauen-Power für’s Dorf und Teil des Orga-Teams: v.l. Diana Korn, Ricarda Wohllebe, Ellen Kromer und Karina Schatzki (Vorsitzende) wollen gemeinsam mit Alteingesessenen in Lonnewitz was bewegen.

LONNEWITZ. Auf den ersten Blick gibt es nicht viel, mit was der Ortsteil Lonnewitz, der zur großen Kreisstadt Oschatz gehört, aufwarten kann. Einige größere Unternehmen, Einkaufsmöglichkeiten in unmittelbarer Nähe und den Charme, noch ein bisschen Flair aus vergangenen Tagen bewahrt zu haben. Doch wer genauer hinschaut, entdeckt das unermüdliche Engagement Lonnewitzer Bürgerinnen und Bürger, um ihrem Dorf mehr Leben einzuhauchen.

Dornröschenschlaf

„Als sich hier viele der jetzt Aktiven in Lonnewitz ansiedelten, das war vor knapp 20 Jahren, da war der Oschatzer Ortsteil wie in einem Dornröschenschlaf“, erinnert sich Ellen Kromer, die heute eine der treibenden Kräfte im Verein ist. „Der Name ‚Lonnewitz wächst‘ bezog sich damals darauf, dass viele von uns Kinder bekamen, die Einwohnerzahl also anwuchs“, so die Mutter von zwei Kindern.
So wundert es nicht, dass das erste Projekt der zentral gelegene Spielplatz war, den vor allem die Mütter damals für ihre Sprösslinge wieder in Schuss bringen wollten. Damit auch die Stadt Oschatz unterstützen konnte, gründeten die Mitglieder der vorherigen Interessengemeinschaft vor 13 Jahren einen eingetragenen Verein, der zum Beispiel auch das BMX-Gelände nördlich der B6 in Schuss hält.
„Solange die Kinder klein waren, und heute auch noch, gab es die typischen Aktivitäten wie Lampionumzüge, Zuckertüten basteln oder den Bolzplatz wieder flott zu kriegen“, so Ellen Kromer. Mittlerweile sind viele Kinder schon Jugendliche oder bereits volljährig, manche haben sogar schon eigene Kinder.
Nachdem die Kindergeneration der damals Zugezogenen mittlerweile auch über die Grenzen Oschatz schaut, ist die neue Aufgabe der gut 30 aktiven Vereinsmitglieder, möglichst viele der Lonnewitzer zu gemeinsamen Aktivitäten zu motivieren und ein für alle Altersschichten spannendes Dorfprogramm aufzustellen. „Wir sprechen Jugendliche, Ältere und vor allem die jetzt Zugezogenen an. Das Schöne ist, wenn man jemanden fragt, ob er mal helfen kann, sind die meisten gleich dabei“, freut sich Ellen Kromer, und das macht die Dorfgemeinschaft auch aus. Ob beim Kuchen backen oder auch mal Müll einsammeln, alle klotzen ran.

Raum gesucht

Um ein bisschen Gemeinschaftsgefühl zu erzeugen, gibt es seit zwei Jahren auch ein Unterstellhäuschen am Brunnenplatz, mit Bücherschrank und Zeitungskiste: „Da sitzt immer jemand zum Reden.“ Zwar dürfe man sich auch im Kirchengebäude treffen, aber einen eigenen Raum habe man noch nicht gefunden. Auch eine Zukunftsaufgabe des Vereins.
Am 30. November, 18 Uhr, dürfen die Lonnewitzer auf ein Krippenspiel der besonderen Art gespannt sein, verspricht Initiator Volkmar Funke mit seiner Aufführung „Da war kein Raum in der Herberge“. Aufführungsort ist die Kirche am Volksplatz. Und zum Weihnachtsmarkt versammeln sich die Lonnewitzer am 14. Dezember am Dorftreffpunkt Brunnenplatz.

Jochen Reitstätter

VEREINT im Verein

Steckbrief:
Name des Vereins:
Lonnewitz wächst e.V.
Vorsitzende:
Karina Schatzki
E-Mail-Adresse:
karinaschatzki@gmx.de

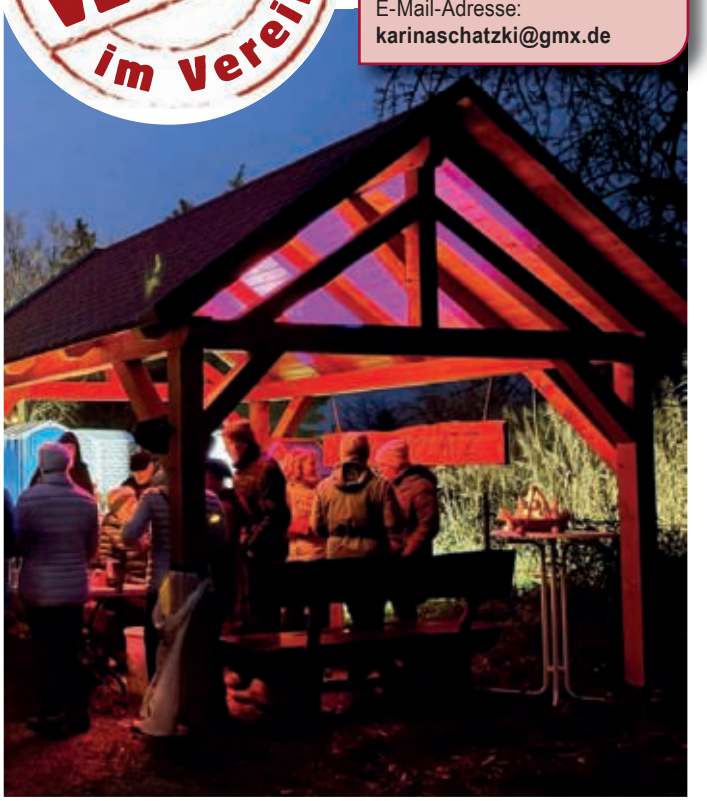

Beliebter Treffpunkt der Lonnewitzer: das vom Verein organisierte Holzhäuschen im Zentrum.

Fotos: privat

Energieverbrauch kombiniert: 6,0l/100km. CO2-Emissionen kombiniert: 135g/km. CO2-Klasse: D. Weitere Informationen zur elektrischen Reichweite, Energiekosten, KFZ-Steuer und CO2-Kosten finden Sie unter www.mazda.de/Energieverbrauch.

Ein Privat-Leasing-Angebot (Kilometer-Leasing) der Mazda Finance - einem Service-Center der Santander Consumer Leasing GmbH (Leasinggeber), Santander-Platz 1, 41061 Mönchengladbach - für einen Mazda CX-30 e-Skyactiv G 140 Prime-Line / 2,5 l Benziner, 103 KW (140 PS), bei 237 € monatlicher Leasingrate, 0,00 € Leasing-Sonderzahlung, 48 Monate Laufzeit und 10.000 km Laufleistung pro Jahr, zzgl. 1.050 € Überführungskosten, die von uns als Händler abgerechnet werden, und zzgl. Zulassungskosten. Bonität vorausgesetzt. Angebot gültig bis zum 31.12.2025 für Privatkunden und ist nicht mit anderen Nachlässen / Aktionen kombinierbar. 6 Jahre **Garantie gemäß den Mazda Garantiebedingungen. Mehr Informationen finden Sie unter www.mazda.de/garantie.**
Beispielfotos von Fahrzeugen der jeweiligen Baureihe, die Ausstattungsmerkmale der abgebildeten Fahrzeuge sind nicht Bestandteil des Angebotes.

AUTOHAUS SCHMIDT

Standort Oschatz
Striesaer Weg 11, 04758 Oschatz
Tel.: 03435 9011-0, Fax: 03435 9011-99
E-Mail: info@schmidt-einfachgut.de

Standort Großenhain
Eichenallee 5, 01558 Großenhain
Tel.: 03522 5107-0, Fax: 03522 5107-20
E-Mail: info@ah-schmidt.de

Oh, es riecht gut,

Ein Team, fünf Lieblings-Rezepte für den Advent:

Die Mannschaft des Oschatz-Magazins hat Teig gerührt, bis die Arme nach Stärkung verlangten – und die kam in Form von leckeren Keksen. Natürlich haben wir in unseren privaten Küchen gebacken, nicht in den Redaktionsräumen. Bei dem köstlichen Duft von Engelbussis und Vanillekipferln wären wir ja nicht mehr zum Arbeiten gekommen.

Stefan Michaelis

Engelbussis

Zutaten: Für 2 Backbleche (ca. 25 Stück)

- 125 g weiche Butter
- 90 g brauner Zucker
- 60 g weißer Zucker
- 1 Ei
- 1 TL Backpulver
- 60 g Weizenmehl
- 150 g Haferflocken
- ½ TL Salz
- 100 g Zartbitter Schokotropfen
- 1 TL Zimt (optional)

So wird's gemacht:

Weiche Butter mit braunem Zucker mit dem Schneebesen des Handrührgerätes cremig rühren, bis sich der Zucker mit der Butter verbunden hat. Das Ei dazu geben und einrühren. Die Haferflocken, Weizenmehl, Backpulver, (Zimt) und Salz mischen und zugeben. Alles mit dem Teigspatel zu einem dicklichen Teig vermengen. Die Schokotropfen unterheben. Den Teil mindestens 30 Min. kühl stellen.

Den Ofen auf 160 Grad Umluft (180 Grad Ober-Unterhitze) vorheizen. Backbleche mit Backpapier auslegen, Den durchgekühlten Teig mit einem Teelöffel abstechen und auf dem Blech zu kleinen Klecksen formen. Abstand lassen, die Bussis zerfließen.

Im vorgeheizten Ofen etwa 6 bis 8 Minuten goldbraun backen. Wenn nur auf einem Blech gebacken wird, den restlichen Teig im Kühlschrank aufbewahren.

Karina Kirchhöfer

Krokantplätzchen

Nicht nur ich, sondern alle, die diese kalorienreichen Plätzchen je probiert haben, waren begeistert. Man kann sie auch sehr gut mal schnell zwischendurch backen, nicht nur in der Advents- und Weihnachtszeit. Geht fix, gelingt immer und ist mal etwas Besonderes.

Zutaten: Für ca. 35 Stück

- 6 EL Mehl
- 230 g Zucker
- 100 g fein gehackte Mandeln (man kann auch Haselnüsse nehmen)
- ½ Fläschchen Butter-Vanille-Aroma
- 100 g Butter
- 4 EL Sahne

So wird's gemacht:

Butter in einen Topf geben und auf dem Herd bei kleiner Hitze schmelzen lassen. Die Butter darf nicht bräunen! Dann den Topf von der Kochplatte ziehen und Mehl, Zucker, Mandeln, Butter-Vanille-Aroma und Sahne zugeben. Alle Zutaten im Topf mit einem Kochlöffel zu einer geschmeidigen Masse verrühren.

Backofen auf 190 Grad (Ober-/Unterhitze) vorheizen. Mit einem Teelöffel den Teig portionsweise auf ein mit Backpapier ausgelegtes Backblech setzen, dabei großzügig Abstand lassen, mindestens 10 cm, da sie sehr breit verlaufen. Plätzchen etwa 5 bis 8 Minuten backen. Die Ränder sollten hellbraun, die Mitte goldgelb werden. Nicht erschrecken: Die Plätzchen bekommen alle kleine Löcher und sind ganz flach – das muss so sein. Kurz auf dem Blech abkühlen lassen, bis die Plätzchen fest sind, dann auf einem Kuchengitter vollständig auskühlen lassen.

Am besten die Plätzchen ganz frisch verzehren. Bei längerer Aufbewahrung verlieren sie sonst ihren Biss und werden zu weich.

Romy Waldheim

ERGOTHERAPIE
& Handrehabilitation ANJA SCHULTZ
Wettinstraße 15
04758 Oschatz
Tel. 03435-988 82 17 · 0160 / 90828958
E-Mail: ergotherapie.schultz@t-online.de
Wir wünschen allen eine schöne Adventszeit!

Catering
Gut bürgerliche Küche in kulinarischer Vielfalt
für Ihre • Hochzeit und Geburtstagsfeier
• Firmen- und Familienfeier u.v.m.
Hasi's Sportlerklause
Strehlaer Straße 26 | 04774 Dahlen
Tel.: +49 162 9138241 | Inh.: P. Hasenkrug

oh es riecht fein ...

Pikante Käsekekse

Mir ist der Advent irgendwann zu süß! Darum backe ich in dieser Zeit – und auch als Weihnachtsmitbringsel - pikante Käsekekse in zwei Varianten. Das Tolle daran: Wer sich glutenfrei ernähren muss, kann Kichererbsenmehl einsetzen, das eine tolle geschmackliche Grundnote für die Kekse hat.

Zutaten: Für ein Ofenblech (ca. 40 Stück)

- 200 g Mehl
- 150 g Butter
- 2 EL Crème fraîche
- 180 g Käse (Emmentaler, Greyerzer o.ä.)
- 50 g Parmesan
- 1 Prise Salz
- 1 Prise Paprikapulver edelsüß
- 1 Eigelb, gemischt mit Sahne,

zum Bestreichen

- Kümmel oder Rosmarin

So wird's gemacht:

Aus Mehl, Butter, Crème fraîche, dem geriebenen Käse, Salz und Paprikapulver den Mürbeteig kneten und für eine gute Stunde im Kühlschrank ruhen lassen. Den Teig auf einem gemehlten Untergrund dünn ausrollen und kleine Formen ausstechen (zum Beispiel mit einem Schnapsglas). Das Ofenblech mit Backpapier auslegen und die Plätzchen darauf verteilen. Die Kekse mit der Eigelb-Sahne bestreichen und mit Gewürzen wie Kümmel oder Rosmarin bestreuen. Bei 200 Grad etwa 20 Minuten goldgelb backen.

Stefan Michaelis

Vanillekipferl

Zutaten: Für ein Backblech (ca. 40 Stück)

- 150 g gemahlene Haselnüsse
- 150 g Butter
- 150 g Mehl
- 70 g Zucker
- 2 Eigelb

zum bestreuen:
etwa 50 g Puderzucker
1 Pck. Vanillezucker

So wird's gemacht:

Gemahlene Haselnüsse, Butter, Mehl, Zucker und Eigelb zu einen glatten Teig kneten. Danach den Teig für eine Stunde kühl stellen. Aus dem Teig ca. 1 cm dicke Rollen formen, in 4 bis 5 cm lange Stücken schneiden, die Enden etwas dünner rollen und zu Hörnchen geformt auf ein Backblech legen. Die Kipferl kalt formen, da sie sonst nach dem Backen leicht brechen. Bei 175°C Umluft (Ober-/Unterhitze 200°C) 10 bis 12 Minuten hell backen und anschließend die noch heißen Kipferl sofort mit dem Gemisch aus Puder- und Vanillezucker bestreuen.

Bettina Winter

Kleine Spitzbuben

Wenn ich früher als Kind an Weihnachten das erste Plätzchen aus dem noch heißen Ofen stibitzte, höre ich noch meine Oma sagen, „du bisch echt en Spitzbua". So erinnern mich noch heute die süßen, marmeladegefüllten „Kleinen Spitzbuben" an meine Großmutter, den unvergleichlichen Geschmack nach Weihnachten und eine glückliche Kindheit.

Zutaten: Für 1 Backblech

- 400 g Mehl
- 200 g Butter
- 3 Eigelb
- 100 g Zucker
- 1 Päckchen Vanillezucker
- Abrieb einer Zitrone, Zitronensaft
- 50 g geriebene Haselnüsse
- ½ Tasse Erdbeermarmelade
- ½ Tasse Puderzucker

So wird's gemacht:

Mehl auf ein Backbrett sieben, Butter in Flöckchen darauf verteilen. Die Eigelbe, den Zucker, Vanillezucker, den Zitronenabrieb und die geriebenen Haselnüsse in die Mitte geben und alles zu einem Mürbeteig verkneten. Den Teig zwei Stunden in Alufolie eingewickelt im Kühlschrank ruhen lassen. Backofen auf 200 Grad vorheizen. Teig auf einer bemehlten Fläche ausrollen und die Plätzchen sowie die Ringe (Oberseite und Unterseite) ausstechen.

Plätzchen auf einem Backblech auf der mittleren Schiene 10 Minuten goldgelb backen, danach auf einem Gitter abkühlen lassen. Die Marmelade mit dem Zitronensaft verrühren. Die Ringe mit dem Puderzucker besieben. Die runden Plätzchen mit der Marmelade bestreichen und jeweils einen Ring auf ein Plätzchen setzen.

Jochen Reitstätter

Wir kennen uns aus

Suchen Sie einen Familienbetrieb, der rund um Dach und Fassade komplette und einwandfreie Lösungen bietet?

Der seine Arbeit pünktlich und mit Leidenschaft verrichtet und sich dabei in Ihre Wünsche hineindenkt?

Der kompetente, zuverlässige und sympathische Mitarbeiter hat, die erst dann zufrieden sind, wenn Sie es auch sind?

Dann rufen Sie uns einfach anl

Dach + Fassadenbau
NAUJOKS
Ambrosius-Marthaus-Str. 2a
04758 Oschatz
Telefon: 03435 / 986905
www.dachdecker-naujoks.de

BMI BRAAS SystemPartner

Gestresste Winterhaut?
Nicht mit der richtigen Pflege!

Im Winter macht sich trockene Haut besonders bemerkbar, denn die Luftfeuchtigkeit ist im Freien und auch in den beheizten Innenräumen wesentlich geringer. Daher wird vermehrt Feuchtigkeit über die Haut abgegeben und die Haut trocknet aus. Außerdem sind die Talgdrüsen bei kühleren Temperaturen nicht so aktiv und produzieren weniger hautschützende Lipide. Auch das biologische Alter und einige typische Erkrankungen wie zum Beispiel Diabetes und Neurodermitis haben trockene Haut als Begleiterscheinung.

Die Pflegeserie Eau Thermale Avène, eine Marke der Pierre Fabre Dermo-Kosmetik, ist auf die Pflege empfindlicher und problematischer Haut spezialisiert. Im Zentrum jeder Formulierung steht das Avène Thermalwasser mit dessen beruhigenden und reizlindernde Eigenschaften. Gepaart mit neusten dermatologischen Erkenntnissen und effektiven Inhaltsstoffen, bietet das breite Sortiment von Eau Thermale Avène gezielte Lösungen für verschiedene Hauterkrankungen und -bedürfnisse.

Die Firma Avène bietet eine große Palette an vielfältigen Produktlinien… für jeden Hauttyp das passende Produkt.

Cicalfate hilft Reizungen zu lindern und beschleunigt den Heilungsprozess. Diese Serie ist geeignet für oberflächliche Wundbehandlung nach kosmetischen Eingriffen, als Basispflege nach Chemo- oder Strahlentherapie oder für irritierte und gereizte Haut. Ein einzigartiges Trio von Aktivstoffen wirkt pflegend, beruhigend und antibakteriell.

Tolérance bietet eine dermatologische Pflegeserie mit optimaler Verträglichkeit für alle empfindlichen, intoleranten oder zu Allergien neigenden Hauttypen an. Diese Haut wird optimal gepflegt und das Wohlbefinden und die Sicherheit kehren zurück. Die Zusammensetzung mit minimalen Aktivstoffen und ohne Konservierungsstoffe garantieren ein Höchstmaß an Sicherheit und Verträglichkeit.

Cleanance ist die erste Wahl für zu Akne neigende Haut egal welchen Alters. Die Linie umfasst sanfte und effektive Produkte, die darauf abzielen, Hautunreinheiten, Mitesser, Pickel und Pickelmale zu reduzieren und die Haut gleichzeitig zu pflegen. Ergänzt durch talgregulierende und beruhigende Wirkstoffe liefert die Linie passende Pflegelösungen im Umgang mit Akne im Gesicht und am Körper.

Antirougeurs wurde speziell für Personen mit vorübergehenden und dauerhaften Rötungen oder zu Couperose und Rosazea neigender Haut entwickelt. Sie enthält gezielte Wirkstoffe, die typische Begleiterscheinungen wie Empfindlichkeit, Gefäßerweiterungen, Rötungen, Wärmegefühl, Juckreiz, Spannungsgefühle, Hautstechen und -brennen sowohl kurzfristig als auch langfristig lindern.

XeraCalm A.D richtet sich an Personen mit atopischer Dermatitis ab Geburt an. Die Produkte dieser Linie sind darauf ausgelegt, Juckreiz zu lindern, die Hautbarriere zu stärken, das Mikrobiom zu fördern und die Haut intensiv mit Feuchtigkeit zu versorgen, um Entzündungen zu reduzieren.

War noch nicht das Richtige dabei? Entdecken Sie viele weitere Linien und Produkte von Eau Thermale Avène bei uns in der Apotheke.

Wir beraten Sie gern!

EAU THERMALE
Avène
LABORATOIRE DERMATOLOGIQUE

1510–2025
auch mit 515 Jahren Ihre Adresse für Gesundheit in Oschatz!

Älteste Apotheke in Oschatz · Löwen Apotheke · seit 1510

Katja Klingner
Apothekerin

Telefon 03435 920230
Telefax 03435 920243
Neumarkt 9
04758 Oschatz
www.loewen-apotheke-oschatz.de

Der Sparkassen-Privatkredit mit Top-Beratung.

Setzen Sie auf verantwortungsvolle Beratung statt auf gut gemeinte Ratschläge: Denn mit uns finanzieren Sie Ihre Vorhaben nicht nur sicher und schnell, sondern auch transparent und flexibel. Jetzt informieren – direkt in Ihrer Filiale oder online unter: **sparkasse-leipzig.de/privatkredit**

Wenn's um Geld geht – Sparkasse.

Sparkasse
Leipzig

Wir ♥ Lebensmittel.

...ob regionale Köstlichkeiten,
Leckeres aus der Bedientheke
oder Geschenkideen zum Fest...

Das alles finden Sie in Ihrem
Edeka Markt Seifert!

Ich wünsche meiner Kundschaft
sowie meinem tollen Team ein
besinnliches Weihnachtsfest!

Kathrin Seifert

EDEKA

Seifert
Oschatz
Nossener Straße 5

Öffnungszeiten:
Montag bis Samstag
7.00 – 20.00 Uhr

Tel. 03435 986528 Fax 03435 986553

Sichere Zukunft? Liegt in deiner Hand!

Oschatz-Glas – Ein Arbeitgeber mit Perspektive

Glasfaserverstärkte Materialien sind ein echtes Zukunftsthema. Weltweit wird daran gearbeitet, Fahrzeuge, Maschinen und Transportsysteme langlebiger, stabiler und gleichzeitig leichter zu machen. Oschatz-Glas investiert nicht nur in hochmoderne Maschinen, sondern vor allem in seine Mitarbeiter. Denn ein starkes Team ist der Schlüssel zum Erfolg. Kein Wunder, dass die Liste der Benefits für Angestellte und Azubis zu den attraktivsten im Umkreis rund um Oschatz zählt.

Ausgezeichnete Ausbildung

Unlängst durfte sich das Unternehmen über eine besondere Auszeichnung freuen: Sie belegten den 2. Platz beim EDWARD Ausbildungspreis der IHK Leipzig in der Kategorie III (über 250 Mitarbeiter). Das ist besonders beeindruckend, da der Preis im gesamten IHK-Bezirk Leipzig ausgeschrieben wurde. Bewertet wurde nicht nur die Ausbildung an sich, sondern der gesamte Umgang mit Themen wie Aus- und Weiterbildung, Inklusion und Integration von Arbeitnehmenden.

Beste Chancen für Fachkräfte, Quereinsteiger und Azubis

Ob Produktion oder Technik – bei Oschatz-Glas werden ständig neue Talente gesucht. Besonders willkommen sind Initiativbewerbungen als Maschinen- und Anlagenführer, Produktionsmechaniker, Elektroniker, Industriemechaniker oder Fachkraft für Lagerlogistik. Und das Beste: Wer überlegt, hier zu arbeiten oder eine Ausbildung zu starten, kann sich vorab ein eigenes Bild machen. Beim Kennenlerntag ersetzt ein praxisnaher Einblick die klassische Bewerbung.

Persönlich erleben, statt nur Bewerbungsformulare ausfüllen

Der Kennenlerntag bietet die Möglichkeit, das Unternehmen, das Team und die Arbeitsabläufe hautnah zu erleben. Wer sich beispielsweise für eine gewerbliche/handwerkliche Ausbildung interessiert, wird von einem Ausbilder persönlich empfangen. Nach einer Tour durch die Abteilung und einem Kennenlernen der Kollegen gibt es erste kleine Aufgaben, um sich direkt auszuprobieren – ganz ohne Druck. Passt alles, folgt ein entspanntes Gespräch mit der Ausbildungsbeauftragten des Unternehmens.

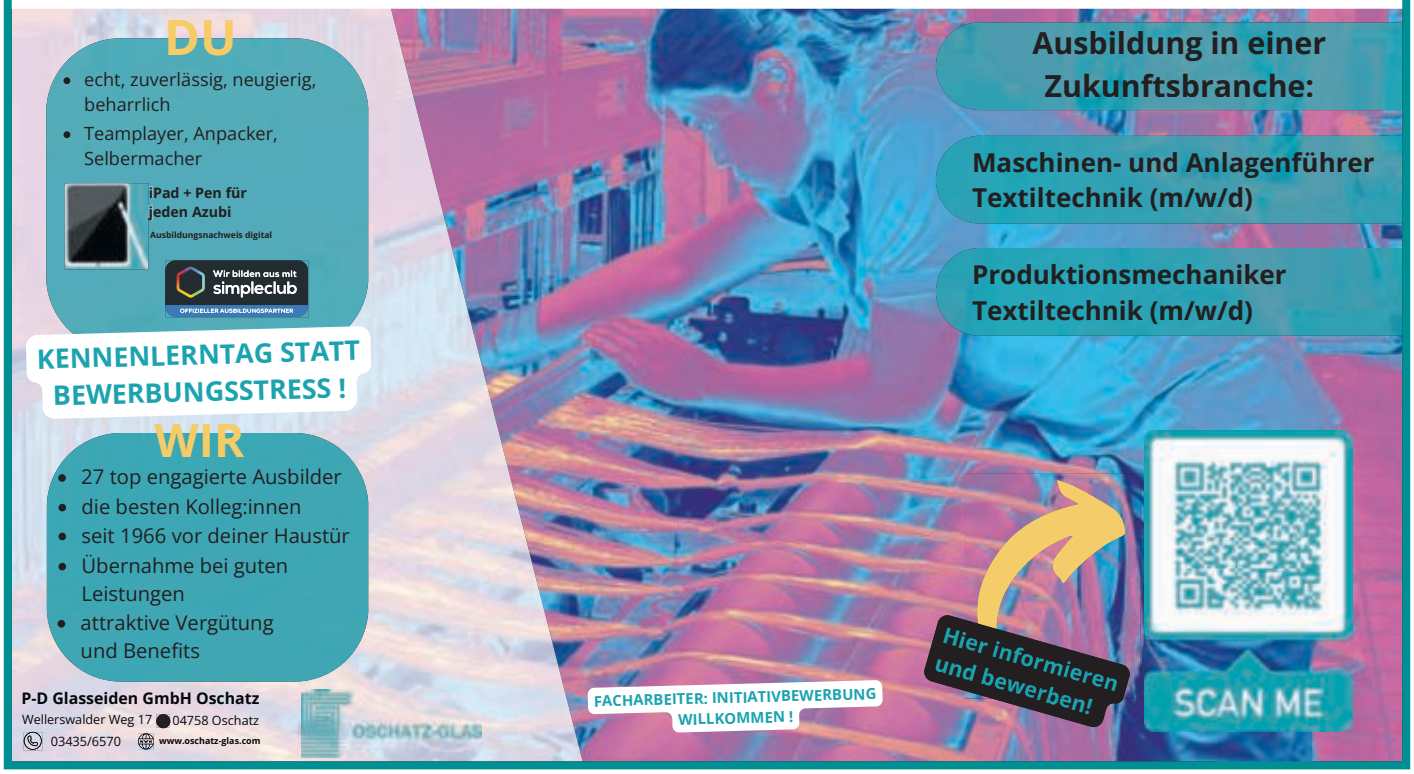

APOTHEKE AM MARKTKAUF OSCHATZ

APOTHEKE AM MARKTKAUF
ANNE SCHREYL E. KFR.
Venissieuxer Str 6 04758 Oschatz
Tel.: 03435/90280 | Fax: 03435/902827

LINDEN APOTHEKE OSCHATZ

LINDEN-APOTHEKE
ANNE SCHREYL E. KFR.
Lutherstr. 16 | 04758 Oschatz
Tel.: 03435/9886620 | Fax: 03435/9886629

Häusliche Pflege? Ihre Apotheke zahlt mit!

Das Team der Apotheke am Marktkauf und der Linden-Apotheke informiert und unterstützt Sie rund um Ihren Anspruch auf Pflegehilfsmittel.

Mehr als 2,5 Millionen Menschen in Deutschland sind pflegebedürftig. Rund 75 Prozent von ihnen werden zu Hause versorgt – von Angehörigen oder mit Unterstützung eines ambulanten Pflegedienstes. Diese Aufgabe ist eine große Herausforderung: emotional, körperlich, zeitlich und auch finanziell. Viele Angehörige wissen dabei gar nicht, dass ihnen eine wichtige Entlastung zusteht – und zwar kostenfreie Pflegehilfsmittel im Wert von bis zu 42 Euro monatlich.

Gesetzlicher Anspruch auf Pflegehilfsmittel
Pflegende Angehörige haben einen gesetzlichen Anspruch auf kostenfreie Pflegehilfsmittel, wenn bestimmte Voraussetzungen erfüllt sind. Diese Kostenübernahme ist gesetzlich geregelt und kann ganz unkompliziert über uns – das Team der Apotheke am Marktkauf und der Linden-Apotheke – als vertragliche Leistungserbringer geltend gemacht werden.
Diese Unterstützung gilt für alle Pflegebedürftigen, die

- in einem Pflegegrad 1 bis 5 eingestuft sind,
- zu Hause oder in einer Wohngemeinschaft leben (nicht in einem Pflegeheim),
- und von einer Privatperson oder einem ambulanten Pflegedienst betreut werden.

Welche Pflegehilfsmittel werden erstattet?
Die Pflegekassen übernehmen monatlich die Kosten für folgende zum Verbrauch bestimmte Pflegehilfsmittel bis zu einem Betrag von 42 Euro:

- Einmalhandschuhe
- Mundschutz
- Schutzschürzen
- Handdesinfektionsmittel
- Flächendesinfektionsmittel
- Bettschutzauflagen zum Einmalgebrauch

Darüber hinaus können auch Bettschutzauflagen zur Wiederverwendung beantragt werden. Ihre Apotheke berät Sie gerne, welche Produkte am besten zu Ihren individuellen Bedürfnissen passen – zum Beispiel bei der Wahl von Handschuhgrößen, Materialverträglichkeit oder der passenden Desinfektionslösung.

So einfach geht's – in fünf Schritten zu Ihren Pflegehilfsmitteln

1. Antrag ausfüllen: Füllen Sie den Antrag auf Kostenübernahme aus – gerne helfen wir Ihnen dabei oder übernehmen das Ausfüllen für Sie.
2. Unterschrift: Lassen Sie den Antrag vom Versicherten oder vom Bevollmächtigten unterschreiben.
3. Rückgabe: Geben Sie den unterschriebenen Antrag direkt in der Apotheke am Marktkauf oder in der Linden-Apotheke ab.
4. Einreichung: Das Team der beiden Apotheken reicht den Antrag bei der Pflegekasse für Sie ein.
5. Auswahl: Nach erfolgter Genehmigung wählen Sie gemeinsam mit uns monatlich Ihre kostenfreien Pflegehilfsmittel aus.

Persönliche Beratung durch Ihre Apothekenteams
Pflege ist eine Herzensangelegenheit – aber auch eine große Herausforderung. Das Team der Apotheke am Marktkauf und der Linden-Apotheke bietet Ihnen umfassende Beratung und Unterstützung:

- bei der Beantragung oder auch bei einer Ablehnung durch die Pflegekasse,
- bei der individuellen Auswahl der passenden Pflegehilfsmittel,
- und natürlich auch bei allen Fragen rund um Medikamente, Medikationsanalysen oder die Unterstützung von Angehörigen.

Wir stehen Ihnen mit Rat und Tat zur Seite – kompetent, verständnisvoll und immer mit einem offenen Ohr für Ihre Situation.

Unser Tipp: Sprechen Sie uns einfach an – in der Apotheke am Marktkauf oder in der Linden-Apotheke in Oschatz! Wir kümmern uns um alles Weitere, damit Sie sich auf das Wesentliche konzentrieren können – die Pflege Ihrer Liebsten.

Alles Liebe wünscht Ihnen das Team der Apotheke am Marktkauf und der Linden-Apotheke in Oschatz

Margit Schindler

Anne Schreyl

Dieser Artikel wurde erstellt von Anne Schreyl, Inhaberin beider Apotheken, und Margit Schindler, Pflegehilfsmittel-Expertin.

Weihnachtsdeko für gemütliche Festtage

Verkaufsstart ist am 6. Dez. 25 9-14 Uhr

Sind Sie bereit für ein festliches Jahresende? Vom echten Weihnachtsbaum, über Ihre gemütliche Einrichtung, bis hin zur glanzvollen Gestaltung vor der Eingangstür gibt Gartenbaumschule Müller trendbewusste Inspirationen!

Egal, ob Sie es traditionell, mit vielen Pflanzen oder eher modern mögen, das Team um Gartenbaumschule Müller enthüllt Ihnen das Geheimnis einer gelungenen Weihnachts-Deko: Kugeln von klein bis riesengroß, besondere Holz- und Keramikfiguren, Laternen, Christrosen und Weihnachtsterne in weihnachtlichen Übertöpfen und natürlich Weihnachtsbäume... Die Gelegenheit, sich schon vor dem Weihnachtstag eine Freude zu machen. Und wer sich nicht entscheiden kann, findet neben den vielen Gestaltungsideen auch die passenden Gutscheine für Geschenke oder Pflanzen aller Art, schon für die nächste Gartensaison.

Das Hauptaugenmerk liegt bei Müller´s Gärtnern neben der stimmungsvollen Weihnachstdeko aber natürlich auf den Weihnachtsbäumen. Gerade beim frühen Kauf ist es wichtig, dass der Tannenbaum, oder das Grün frisch sind. Qualität ist Ihnen wichtig.

So verkaufen Sie die am häufigsten nachgefragte Nordmanntanne, aber auch im kleinen Sortiment Kiefern, Blaufichten sowie die Nobilistanne.

Auch ein Tannenbaum im Topf ist schon ohne Weihnachtsschmuck ein Hingucker und kann bei entsprechender Pflege und nur kurzer Zeit im Warmen ausgepflanzt werden.

Offizieller Verkaufsstart ist am 6. Dezember, wie immer mit Glühwein, Bratwurst und süßen Leckereien für alle Kunden. Allerdings stehen die ersten Weihnachtsbäume für die ganz Ungeduldigen schon vor dem ersten Advent bereit.

Also keine Zeit verlieren, denn ein Besuch der Gartenbaumschule Müller lohnt sich auch in der Vorweihnachtszeit.

Nach dem Weihnachtsfest bleibt die Gartenbaumschule Müller bis zum 11.01.2026 geschlossen und öffnet danach mit verkürzten Öffnungszeiten bis Ende Januar.

Riesige Auswahl an himmlischer Weihnachts-deko!

Jahres-wechselruhe
vom 24.12. - 11.01.26 bleibt das Geschäft geschlossen!

www.baum-rosenschule-mueller.de

GARTENBAUMSCHULE MÜLLER

Berufsschulstraße 7 · 04758 Oschatz · Tel. 0 34 35 / 9 76 10
Öffnungszeiten im Dezember: Mo. - Fr. 9.00 - 17.00 Uhr · Sa 9.00 - 12.00 Uhr

Fleischerei Hein

Hausgemachte Fleisch- und Wurstwaren

FLEISCHEREI | PARTYSERVICE | IMBISS

Sächsisch & Regionale

agrargenossenschaft mittweida e.G.

- *Freilandgänse*
- *Freilandenten*

Und weitere Köstlichkeiten wie

- *Gänsebrust* • *Gänsekeule*
- *Kaninchen* • *Kaninchenrollbraten ...*

AB JETZT BIS ZUM 6.12. VORBESTELLEN

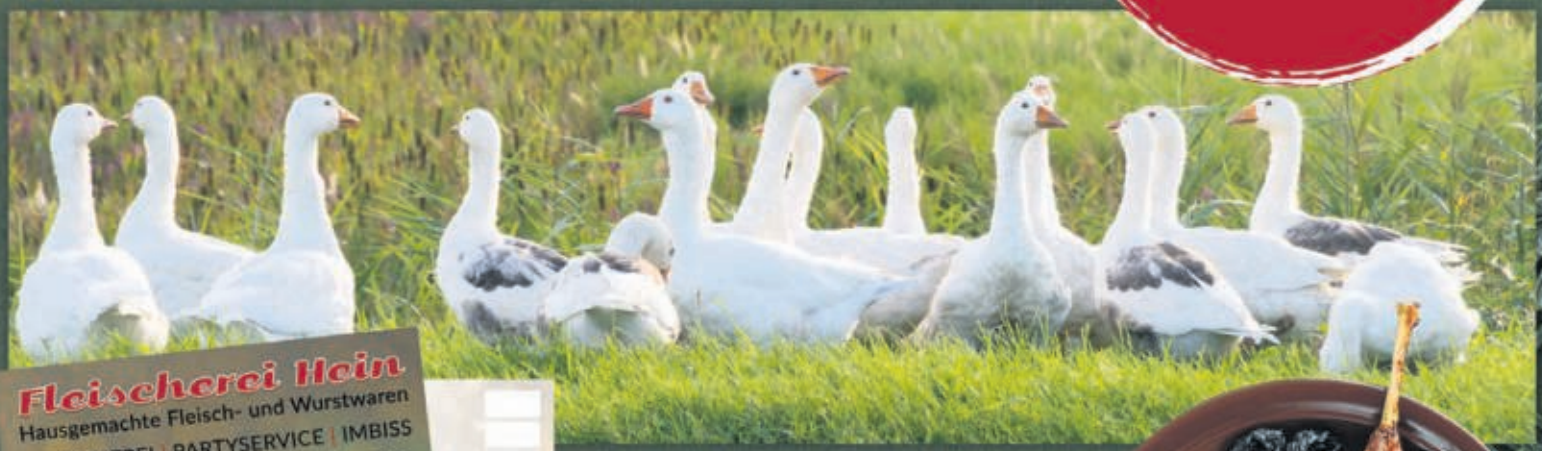

Wir sind zwar nicht der Weihnachtsmann, freuen uns aber trotzdem über Ihre Wunschzettel für Ihre Weihnachtsbestellung ...

- *Kaninchen*

Filiale Mügeln • Mügelner Straße 11, 04769 Mügeln • Mo. 7–14 Uhr • Di.-Fr. 7–18 Uhr • Sa. 7–11 Uhr • Tel. 034362/448074